

Informe Semanal Mercado Local

Por **Juan José Vázquez**, Head of Research.

Bonos Dólar emitidos por BCRA Ley Argentina

Especie	Precios de Mercado	Precio en Dólares	TIR	TNA	MD	Paridad	Tasa Cupón Anual	Interes Corrido	Interes Corriente	Valor Residual	Observación Cálculos
BPJ25	99.900,00	USD 81,59	5,5%	5,5%	0,37	0,98	0,00%	USD 0,00	0,00%	83	
BPY26	105.290,00	USD 85,99	14,9%	14,1%	1,22	0,86	3,00%	USD 0,19	3,49%	100	
BPOA7	116.950,00	USD 95,52	17,5%	16,8%	0,49	0,92	5,00%	USD 3,64	5,23%	100	Pago Impuestos
BPOB7	106.000,00	USD 86,57	17,2%	16,5%	1,27	0,84	5,00%	USD 3,64	5,78%	100	Pago Impuestos
BPOC7	99.540,00	USD 81,30	16,1%	15,5%	2,02	0,78	5,00%	USD 3,64	6,15%	100	Pago Impuestos
BPOD7	98.460,00	USD 80,42	16,0%	15,4%	2,19	0,78	5,00%	USD 3,64	6,22%	100	

Bonos Dólar Ley Argentina

1224,39

Cable

1202,24

Mep

AL30

Especie	Precios de Mercado	Precio en Dólares	TIR	TNA	MD	Paridad	Tasa Cupón Semestral	Interes Corrido	Interes Corriente	Valor Residual
AL29	78.480,00	USD 64,10	22,6%	21,4%	1,72	0,64	0,50%	USD 0,21	1,57%	100
AL30	69.870,00	USD 57,07	22,4%	21,3%	2,00	0,59	0,38%	USD 0,15	1,32%	96
AL35	59.390,00	USD 48,51	16,8%	16,1%	5,33	0,48	2,06%	USD 0,85	8,66%	100
AE38	63.390,00	USD 51,77	17,8%	17,1%	4,40	0,51	2,50%	USD 1,03	9,85%	100
AL41	55.050,00	USD 44,96	16,5%	15,9%	5,41	0,45	1,75%	USD 0,72	7,91%	100

Bonos Dólar Ley New York

Especie	Precios de Mercado	Precio en Dólares	TIR	TNA	MD	Paridad	Tasa Cupón Semestral	Interes Corrido	Interes Corriente	Valor Residual	Spread Legislación
GD29	80.370,00	USD 65,64	21,2%	20,2%	1,76	0,66	0,50%	USD 0,21	1,53%	100	2,41%
GD30	71.000,00	USD 57,99	21,6%	20,5%	2,01	0,60	0,38%	USD 0,15	1,30%	96	1,62%
GD35	59.500,00	USD 48,60	16,8%	16,1%	5,34	0,48	2,06%	USD 0,85	8,64%	100	0,19%
GD38	65.150,00	USD 53,21	17,2%	16,5%	4,47	0,53	2,50%	USD 1,03	9,58%	100	2,78%
GD41	55.880,00	USD 45,64	16,2%	15,6%	5,46	0,45	1,75%	USD 0,72	7,79%	100	1,51%
GD46	62.900,00	USD 51,37	15,8%	15,2%	4,67	0,51	2,06%	USD 0,85	8,16%	100	

Bonos Soberanos en Dólares - TNA

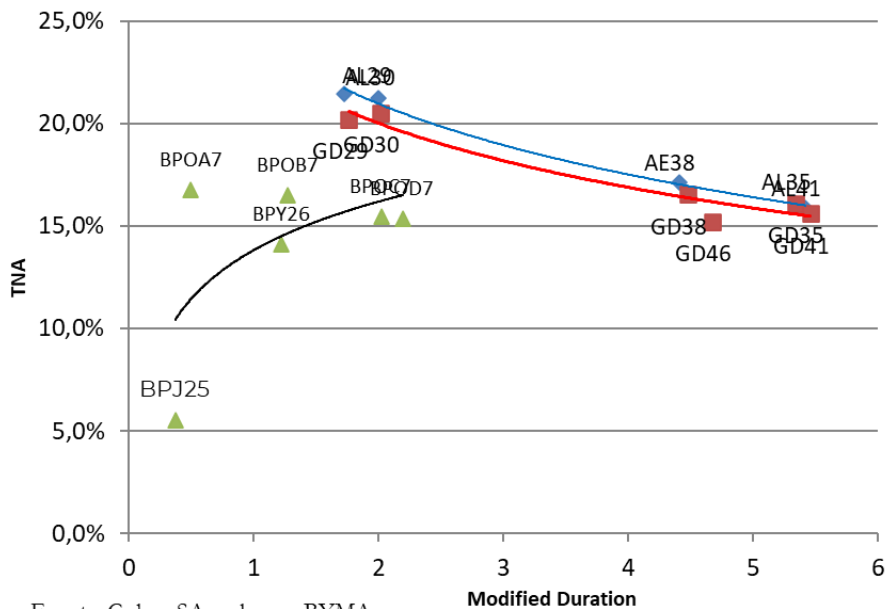

Fuente: Cohen SA en base a BYMA

Bonos Soberanos en Dólares - Paridades

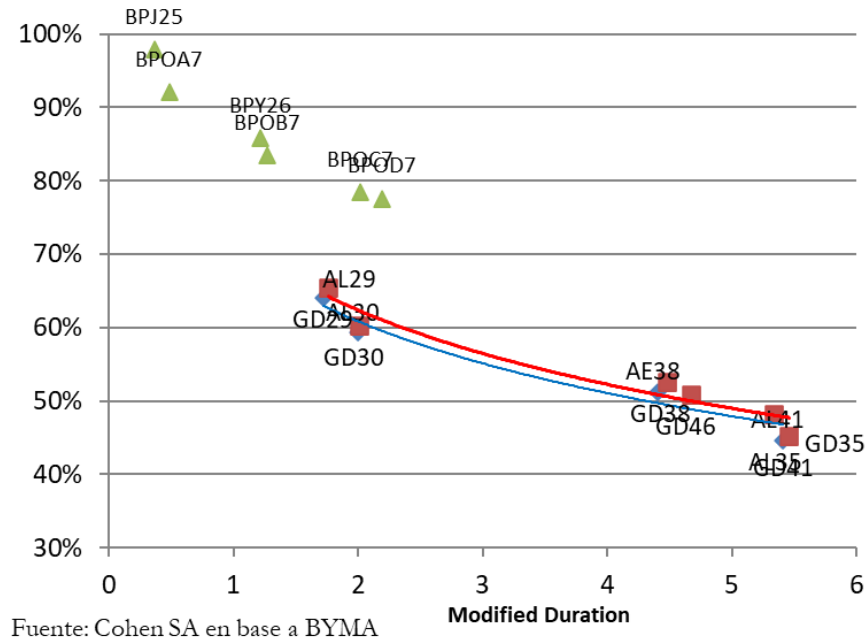

Fuente: Cohen SA en base a BYMA

Bonos Dólar Link

TCNominal 962,51

Especie	Precios de Mercado	Precio en Dólares Oficiales	TIR	MD	Tasa Cupón	Paridad	Vencimiento	Interes Corrido	Interes Corriente	Valor Residual
T2V4	95.810,00	USD 99,54	44,7%	0,01	0,5%	0,99	30/9/2024	USD 0,24	0,01%	100
TV25	98.670,00	USD 102,51	-2,9%	0,70	0,5%	1,02	31/3/2025	USD 0,24	0,00%	100
TZV25	97.700,00	USD 101,51	-1,9%	1,36	0,0%	1,02	30/6/2025	USD 0,00	0,00%	100

Bonos Duales

Especie	Precios de Mercado	Precio en Dólares Oficiales	TIR	MD	Vencimiento	Paridad
TDE25	117.200,00	USD 121,77	-42,5%	0,45	31/1/2025	1,22

Opcional CER	
TIR	MD
3,24%	0,35

Fuente: Cohen SA en base a precios en BYMA

Bonos Dolar Link y Bonos Duales

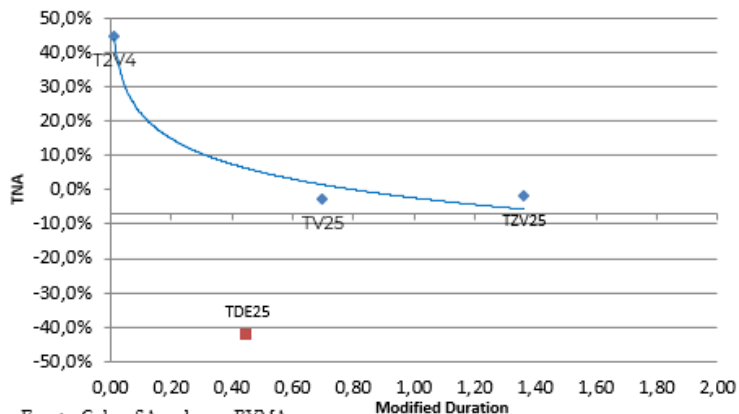

Bonos Dolar Link y Bonos Duales

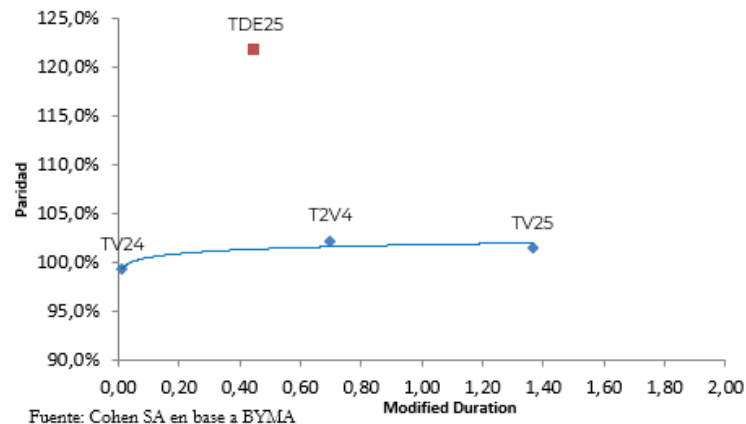

Bonos Provinciales en Dólares

Bono	Descripción	Precios en U\$S	Yield	Modified Duration	Vencimiento	Emisión (millones)	Valor Residual	Cupón Anual	Interés Corrido	Interés Corriente	Lamina Mínima	ISIN
BA37D	BUENOS 3.9 09/01/37	49,05	22,86	3,41	1/9/2037	6202,1	96,3%	6,63	0,42	13,51%	1	XS2385150334
BB37D	BUENOS 3 1/2 09/01/37	41,82	20,91	4,85	1/9/2037	777,6	100,0%	5,88	0,38	14,05%	1	XS2385151738
BCITY27	BUEAIR 7 1/2 06/01/27	99,62	7,74	1,50	1/6/2027	890,0	100,0%	7,50	2,35	7,53%	200.000	XS1422866456
PMM29	MENDOZA 4 1/4 03/19/29	91,31	9,89	2,14	19/3/2029	590,0	69,2%	5,75	0,06	6,30%	1.000	USP6480JAH07
NDT25	NEUQUE 2 1/2 04/27/30	89,91	11,33	2,23	27/4/2030	377,2	92,3%	6,75	2,74	7,51%	1	USP7169GAA78
NDT11	NEUQUE 5.17 05/12/30	102,02	7,81	2,44	12/5/2030	348,7	64,2%	8,63	0,98	8,45%	150.000	USP71695AC75
SA24D	SALTA 5 12/01/27	89,54	15,68	1,44	1/12/2027	357,4	82,5%	8,50	2,64	9,49%	1	USP8388TAB00
CO21D	PDCAR 5 12/10/25	96,14	12,74	0,64	10/12/2025	737,7	50,0%	6,88	1,97	7,15%	150.000	USP79171AD96
CO26	PDCAR 7 1/8 10/27/26	29,95	2,13	1,05	27/10/2026	300,0	28,1%	7,13	0,31	0,07%	1.000	ARPCDB320099
CO27D	PDCAR 5 02/01/29	83,96	12,56	2,97	1/2/2029	456,2	100,0%	6,88	0,99	8,19%	150.000	USP79171AF45
CO24D	PDCAR 5 06/01/27	88,16	14,25	1,65	1/6/2027	516,1	100,0%	6,99	2,17	7,93%	150.000	USP79171AE79
COC27	COR CIUD 4 1/2 09/29/27	79,04	25,86	1,08	29/9/2027	155,7	87,5%	7,00	3,40	8,86%	150.000	XS1496112407
CH24D	CHACO 3 1/2 02/18/28	71,36	30,38	1,35	18/2/2028	262,7	77,8%	8,25	0,80	11,56%	150.000	USP2389CAA10
PUL26	CHUBUT 7 3/4 07/26/30	94,74	10,63	1,82	26/7/2030	650,0	62,9%	7,75	1,23	8,18%	150.000	USP25619AB67
SF27D	PROVSF 6.9 11/01/27	93,19	10,64	1,80	1/11/2027	250,0	100,0%	6,90	2,72	7,40%	150.000	USP84641AB82
ERF25	ENTRO 8 3/4 08/08/28	79,88	21,11	1,61	8/8/2028	517,5	72,0%	8,25	1,03	10,33%	1	US29384NAA28
RIF25	PRIO 3 1/2 02/24/28	55,85	27,85	2,67	24/2/2028	318,4	100,0%	8,50	0,00	15,22%	1	USP6S52BAA07
TFU27	TDF27 8.95 04/17/27	95,37	10,78	2,52	21/1/2030	200,0	49,0%	8,95	1,54	9,38%	1.000	USP91528AA03
JUS22	JUJUYA 8 5/8 03/20/27	85,89	20,13	1,23	20/3/2027	213,6	55,6%	8,38	0,09	9,75%	150.000	XS1686882298
RND25	PRN 4 7/8 03/10/28	83,23	17,75	1,59	10/3/2028	320,2	77,8%	6,88	0,25	8,26%	1.000	USP7920RCL70

Fuente: Cohen SA en base a Bloomberg. Precios Clean.

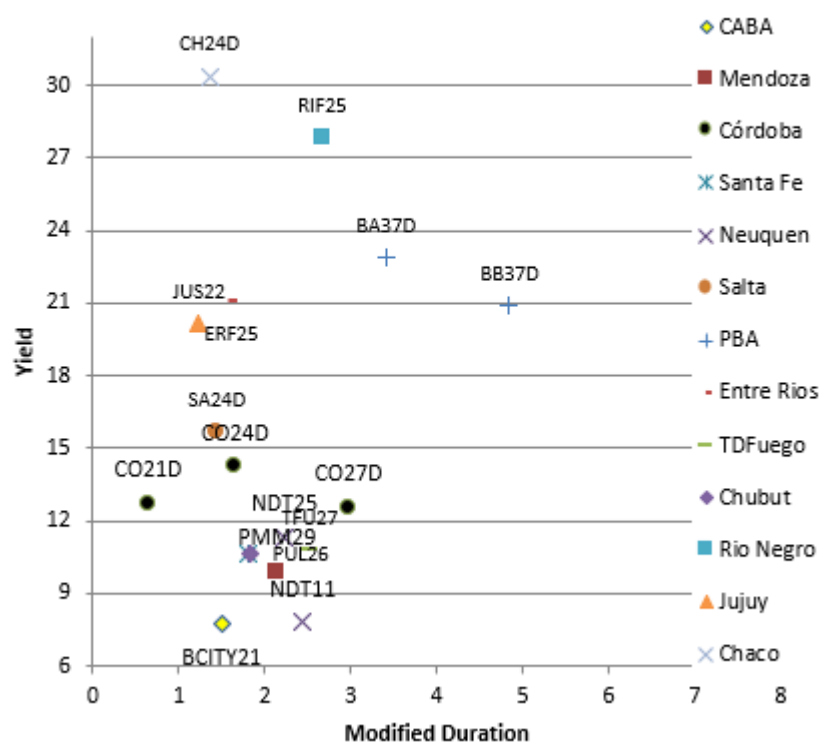
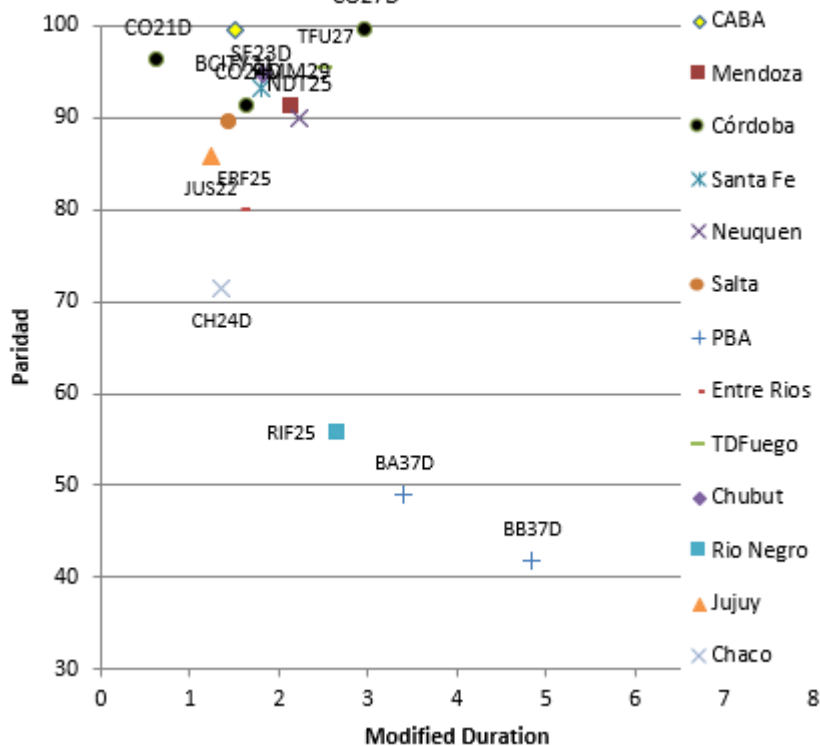
Bonos Provincias en Dólares

Bonos Provincias en Dólares

Resultado Fiscal Principales Provincias

Esquema Ahorro-Inversión-Financiamiento

Base Devengado - millones de pesos últimos 12 meses

Provincia	Córdoba 1Q24	Bs.As. Prov. 1Q24	Neuquén 1Q24	Santa Fe 1Q24	Entre Ríos 1Q24	Jujuy 1Q24	CABA 1Q24	Chaco 1Q24	Mendoza 1Q24	Salta 1Q24	T. del Fuego 1Q24	La Rioja 1Q24	Río Negro 1Q24	Chubut 1Q24
I - INGRESOS CORRIENTES	3.705.715	11.801.391	1.968.355	3.206.266	1.503.929	677.718	4.509.517	1.280.926	1.456.195	1.101.323	464.825	444.572	714.648	889.656
II - GASTOS CORRIENTES	2.980.324	11.697.319	1.719.240	3.020.107	1.529.946	542.600	3.237.987	1.143.399	1.201.010	1.000.657	428.831	426.719	685.378	698.297
Intereses y Gastos de Deuda	81.610	443.092	42.330	47.070	33.002	22.237	106.925	32.193	51.264	20.423	18.178	16.784	35.325	24.311
III - RESULTADO ECONÓMICO	725.391	104.073	249.116	192.987	-26.016	135.118	1.271.530	137.527	255.185	100.666	35.994	17.853	29.270	191.360
IV - INGRESOS DE CAPITAL	25.594	32.972	26.172	64.661	13.710	32.476	36.850	24.164	135.574	13.730	9.777	48.461	7.440	3.693
V - GASTOS DE CAPITAL	463.657	696.304	113.258	236.496	78.983	112.509	558.406	160.475	321.161	46.335	31.034	53.993	26.285	76.954
VI - INGRESOS TOTALES	3.731.309	11.834.363	1.994.527	3.277.754	1.517.640	710.195	4.546.366	1.305.090	1.591.769	1.115.053	474.602	493.033	722.088	893.350
VII - GASTOS TOTALES	3.443.981	12.393.623	1.832.497	3.256.602	1.608.928	655.109	3.796.393	1.303.874	1.522.171	1.046.992	459.865	480.712	711.663	775.251
XIII - RESULTADO PRIMARIO	368.938	-116.168	204.360	68.221	-58.286	77.323	856.898	33.409	120.862	88.484	32.915	29.105	45.750	142.410
XIII - RESULTADO FINANCIERO	287.328	-559.259	162.030	21.152	-91.289	55.085	749.973	1.216	69.598	68.061	14.737	12.321	10.425	118.099

Deuda y Ratios

Provincia	Córdoba 1Q24	Bs.As. Prov. 1Q24	Neuquén 1Q24	Santa Fe 1Q24	Entre Ríos 1Q24	Jujuy 1Q24	CABA 1Q24	Chaco 1Q24	Mendoza 1Q24	Salta 1Q24	T. del Fuego 1Q24	La Rioja 1Q24	Río Negro 1Q24	Chubut 1Q24
Deuda Provincial en Dólares por Habitante	533	628	1.526	163	459	743	546	387	350	309	619	461	534	1.362
Deuda (millones de dólares TCN)	2.097	11.223	1.132	589	670	622	1.728	442	734	458	122	181	412	828
Rdo Financiero (millones de dólares TCN U12Meses)	567	-1.520	190	98	-169	52	1.269	-77	38	72	-12	61	-16	180
Deuda Total / PBG Provincial (fin 2023)	5,4%	6,9%	9,0%	1,3%	5,8%	17,3%	2,0%	8,1%	4,0%	6,1%	3,1%	5,8%	7,2%	8,4%
Deuda Pública / Ingresos Totales	48,2%	81,3%	48,7%	15,4%	37,9%	75,1%	32,6%	29,0%	39,5%	35,2%	22,1%	31,5%	49,0%	79,5%
Deuda con Privados / Ingresos Corrientes	45,3%	81,5%	43,6%	13,2%	36,9%	21,1%	31,8%	22,3%	42,2%	29,9%	20,4%	33,1%	48,7%	64,3%
Intereses Pagados / Ingresos Totales	2,2%	3,7%	2,1%	1,4%	2,2%	3,1%	2,4%	2,5%	3,2%	1,8%	3,8%	3,4%	4,9%	2,7%
Resultado Financiero / Ingresos Totales	7,7%	-4,7%	8,1%	0,6%	-6,0%	7,8%	16,5%	0,1%	4,4%	6,1%	3,1%	2,5%	1,4%	13,2%
Rdo Financiero / PBG Provincial (fin 2023)	1,5%	-0,9%	1,5%	0,2%	-1,5%	1,4%	1,5%	-1,4%	0,2%	1,0%	-0,3%	2,0%	-0,3%	1,8%
Deuda / Resultado Financiero	3,7	-7,4	5,9	6,0	-4,0	12,0	1,4	-5,7	19,1	6,4	-10,2	3,0	-25,1	4,6
Gasto de Personal / Gastos Totales	36,2%	42,6%	48,7%	43,4%	46,5%	54,7%	47,7%	44,0%	39,4%	60,6%	49,1%	41,4%	63,3%	53,2%
Ingresos de Origen Nacional / Ingresos Corrientes	43,1%	35,8%	15,9%	51,1%	58,2%	74,8%	9,2%	70,2%	51,0%	63,1%	47,0%	82,4%	62,7%	32,2%
Gasto de Capital/Deuda Total	26%	7%	12%	47%	14%	21%	38%	42%	51%	12%	30%	35%	7%	11%

Fuente: DNSA y Cohen SA

Bonos en Pesos - LECAP

Ticker	Letras Capitalizables a Tasa Fija	Px	TIR	TNA	MD	Vencimiento	Monto (mill \$)	Valor Tecnico	Paridad	TEM
S30S4	LeCap Tasa Fija 4,25% venc 30-09-24	112,19	55,4%	44,3%	0,02	30-sep-24	6.000.000	112,05	100,1%	3,74%
S14O4	LeCap Tasa Fija 4,75% venc 14-10-24	128,65	53,4%	43,9%	0,06	14-oct-24	2.132.190	127,69	100,8%	3,63%
S11N4	LeCap Tasa Fija 3,75% venc 11-11-24	102,84	55,3%	45,5%	0,13	11-nov-24	1.548.230	102,86	100,0%	3,74%
S29N4	LeCap Tasa Fija 4,4% venc 29-11-24	124,48	55,6%	46,0%	0,18	29-nov-24	2.992.846	122,78	101,4%	3,75%
S13D4	LeCap Tasa Fija 4,5% venc 13-12-24	114,95	55,8%	46,9%	0,22	13-dic-24	4.129.433	112,78	101,9%	3,76%
S17E5	LeCap Tasa Fija 4,5% venc 17-01-25	113,85	56,2%	48,1%	0,32	17-ene-25	1.289.957	110,98	102,6%	3,79%
S31E5	LeCap Tasa Fija 5,5% venc 31-01-25	147,00	57,2%	48,3%	0,36	31-ene-25	545.488	137,39	107,0%	3,84%
S28F5	LeCap Tasa Fija 4,5% venc 28-02-25	129,85	58,4%	50,6%	0,43	28-feb-25	1.127.251	126,09	103,0%	3,91%
S31M5	LeCap Tasa Fija 4,1% venc 31-03-25	122,30	59,2%	49,3%	0,52	31-mar-25	2.725.835	121,11	101,0%	3,95%
S18J5	LeCap Tasa Fija 3,95% venc 18-06-25	104,80	59,6%	59,6%	0,74	18-jun-25	1.588.534	104,89	99,9%	3,97%
S30J5	LeCap Tasa Fija 3,9% venc 30-06-25	102,60	59,2%	59,2%	0,77	30-jun-25	917.336	102,98	99,6%	3,95%
S29G5	LeCap Tasa Fija 3,88% venc 29-08-25	102,25	59,2%	59,2%	0,93	29-ago-25	1.063.900	102,96	99,3%	3,95%

Bonos Duales

Ticker	Bonos Tasa Fija	Px	TIR Real	MD	Vencimiento	Monto (mill U\$S)	Valor Tecnico	Paridad
TDE25	Bono Dual - Venc 31-01-25	117200,00	3,2%	0,35	31-ene-25	8.596	475,07	100,0%

Bonos en Pesos - Tasa Fija & Badlar

Ticker	Bonos Tasa Fija	Px	TIR	TNA	MD	Paridad	Valor Tecnico	Vencimiento	Tasa Cupon
TO26	Bono del Tesoro Nacional 15,5% vto. 17-10-26	73,9	44,3%	40,2%	1,34	69%	106,7	17-oct-26	15,5%

Ticker	Bonos BADLAR Subsoberanos	Px	TIR	TNA Spread	MD	Paridad	Valor Tecnico	Vencimiento	Valor Residual
PBA25	Prov Bs As - Badlar +3,75%	106,8	41,1%	6,4%	0,50	98%	108,7	14-abr-25	100,0%
BDC28	Ciudad de Bs As - Badlar +3,75%	103,0	49,1%	4,1%	1,92	99%	103,8	22-feb-28	100,0%

Bonos en Pesos - Ajuste CER

Ticker	Bonos CER	Px	TIR	TNA	MD	Paridad	Valor Tecnico	Vencimiento	Tasa Cupon	Monto (mill \$)
T4X4	Bono del Tesoro Nacional Vto 14-10-2024	572,4	7,8%	7,7%	0,06	100%	573,6	14-oct-24	4,0%	384.688
T5X4	Bono del Tesoro Nacional Vto 13-12-2024	465,4	0,5%	0,5%	0,22	101%	461,5	13-dic-24	4,3%	219.283
T2X5	Bono del Tesoro Nacional Vto 14-02-2025	566,0	3,5%	3,5%	0,39	100%	564,4	14-feb-25	4,3%	1.485.386
TC25p	Boncer - vto. 27-04-2025	5100,0	4,6%	4,6%	0,57	100%	5116,9	27-abr-25	4,0%	29.908
TZX25	Bonos del Tesoro Cupon Cero Vto 30-06-2025	177,0	4,1%	4,1%	1,31	95%	186,8	30-jun-25	0,0%	1.831.696
TX25	Bonos del Tesoro Nacional Vto 09-11-2025	934,6	7,6%	7,5%	1,07	314%	298,0	9-nov-25	1,8%	287.578
TZXD5	Bonos del Tesoro Cupon Cero Vto 15-12-2025	151,0	6,4%	6,3%	1,70	90%	168,3	15-dic-25	0,0%	7.316.113
TX26	Bonos del Tesoro Nacional Vto 09-11-2026	1888,0	9,5%	9,3%	1,02	93%	2036,1	9-nov-26	2,0%	335.837
TZXM6	Bonos del Tesoro Cupon Cero Vto 31-03-2026	119,0	8,9%	8,7%	1,45	88%	135,4	31-mar-26	0,0%	1.088.956
TZX26	Bonos del Tesoro Cupon Cero Vto 30-06-2026	193,5	7,0%	6,9%	2,33	85%	227,7	30-jun-26	0,0%	2.840.964
TX28	Bonos del Tesoro Nacional Vto 09-11-2028	1565,0	10,8%	10,6%	1,82	84%	1857,4	9-nov-28	2,3%	68.314
TZXD6	Bonos del Tesoro Cupon Cero Vto 15-12-2026	136,5	7,9%	7,8%	2,65	81%	168,3	15-dic-26	0,0%	14.390.786
TZX27	Bonos del Tesoro Cupon Cero Vto 30-06-2027	169,5	9,0%	8,8%	3,26	74%	227,7	30-jun-27	0,0%	2.563.575
TZXD7	Bonos del Tesoro Cupon Cero Vto 15-12-2027	122,3	8,9%	8,7%	3,59	73%	168,3	15-dic-27	0,0%	11.944.821
TZX28	Bonos del Tesoro Cupon Cero Vto 30-06-2028	158,0	8,6%	8,5%	4,23	69%	227,7	30-jun-28	0,0%	6.692.558
DICP	Bono Discount - vto. 31-12-2033	32450,0	11,2%	10,9%	3,49	84%	38532,8	31-dic-33	Step Up	10.472
PARP	Bono PAR - vto. 31-12-2038	16060,0	10,8%	10,5%	7,43	50%	32215,7	31-dic-38	Step Up	2.861
CUAP	Bono Cuasipar - vto. 31-12-2045	19500,0	10,9%	10,6%	9,58	44%	44695,8	31-dic-45	3,3%	23.434

Bonos En Pesos Ajustables por CER- TNA

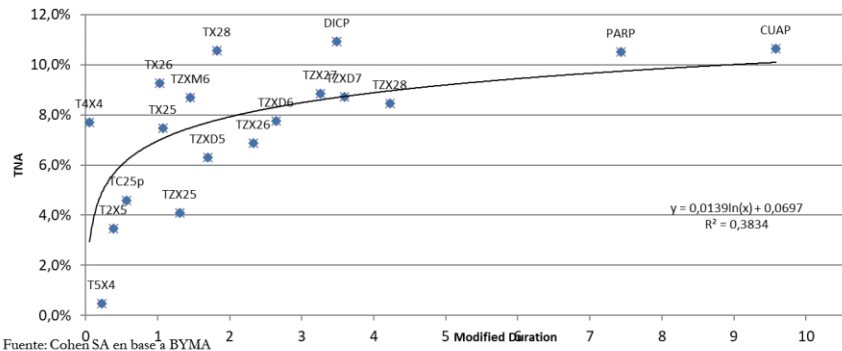

Fuente: Cohen SA en base a BYMA

Bonos en Pesos LECAPS - TEM

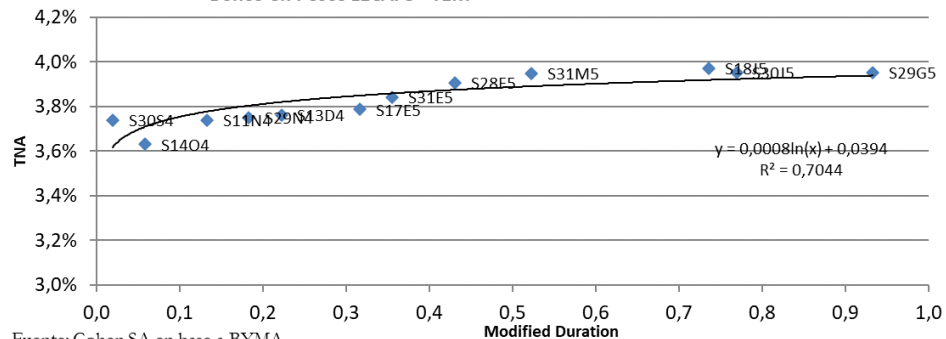

Fuente: Cohen SA en base a BYMA

Bonos Corporativos Argentinos en Dólares - Ley Extranjera

Sector	Descripcion	Ticker BYMA	Precio en U\$S	TNA al Venc	Modified Duration	Remanente (mill U\$S)	Renta Anual	Interes Corrido	Vencimiento	¿Es Rescatable?			Proximo Cupon	Valor Residual	Frecuencia	Minimo Operable	Calif Riesgo Moody's	ISIN
										Fecha Call	Precio	Yield to Call						
Bancos	Banco Galicia 7,962% Vto. 2026	BYC2O	102,038	6,74	1,66	\$ 250,00	7,96	1,42	19/7/2026				19/1/2025	100,0%	Semestral	200.000 Ca	STABLE	USP0R66CA64
	Banco Macro 6,75% Vto. 2026	BACAO	98,083	7,68	1,88	\$ 400,00	6,64	2,56	4/11/2026	21/10/2024	100,00	32,29	4/11/2024	100,0%	Semestral	150.000 Ca	STABLE	USP1047VAF42
	Bco Hipotecario 9,75% Vto 2025	HBC4O	100,763	8,97	0,95	\$ 31,33	9,75	4,31	14/10/2025	7/10/2024	100,00	-9,39	14/10/2024	40,0%	Semestral	15.000 Caa3	STABLE	USP1330HBH68
Petróleo & Gas	Pampa Energia 9,5% Vto. 2026	MGC9O	103,902	7,54	1,92	\$ 292,80	9,50	2,77	8/12/2026	8/12/2024	104,50	11,62	8/12/2024	100,0%	Semestral	1 Caa3	STABLE	US697660AD09
	Pampa Energia 7,5% Vto. 2027	MGC1O	101,059	6,99	2,09	\$ 199,70	7,50	1,23	24/1/2027	21/10/2024	101,25	9,75	24/1/2025	100,0%	Semestral	150.000 Caa3	STABLE	USP7464EAA49
	Pampa Energia 9,125% Vto. 2029	MGC3O	103,603	8,16	3,56	\$ 292,53	9,13	4,00	15/4/2029	21/10/2024	104,56	20,83	15/10/2024	100,0%	Semestral	150.000 Caa3	STABLE	USP7464EAB22
	Pampa Energia 7,95% Vto.2031		102,046	7,57	5,28	\$ 410,00	7,95	0,29	10/9/2031	10/9/2027	103,98	8,36	10/3/2025	100,0%	Semestral	10.000	STABLE	USP7464EAS56
	Panamerican 7,25% Vto 2025	PMNCO	100,483	6,62	0,78	\$ 105,15	7,25	1,27	21/7/2025				21/1/2025	100,0%	Semestral	1.000	STABLE	XS2502495786
	Panamerican 9,125% Vto 2027	PNDCO	105,044	6,96	2,23	\$ 300,00	9,13	3,62	30/4/2027				30/10/2024	100,0%	Semestral	1.000	STABLE	USE7S78BBA82
	Panamerican 8,5% Vto 2032	PNXCO	106,848	7,31	5,45	\$ 400,00	8,50	3,38	30/4/2032				30/10/2024	100,0%	Semestral	1.000	STABLE	USE7S78BAC65
	CGCSA 9,5% Vto. 2025	CP17O	100,784	7,70	0,44	\$ 68,44	9,50	0,40	8/3/2025				8/3/2025	33,5%	Semestral	1.000		USP3063DAB84
	YPF 8,5% Vto.2025	YMCEO	100,537	7,39	0,48	\$ 127,93	8,50	0,00	23/3/2025				23/3/2025	12,5%	Semestral	1.000 Caa3	STABLE	USP989MJBQ34
	YPF 8,50% Vto. 2025	YCA6O	100,361	7,95	0,80	\$ 757,45	8,50	1,30	28/7/2025				28/1/2025	100,0%	Semestral	1.000 Caa3	STABLE	USP989MJBEO4
	YPF 6,95% Vto. 2027	YCAMO	97,279	8,03	2,48	\$ 643,43	6,95	1,20	21/7/2027				21/1/2025	100,0%	Semestral	10.000	STABLE	USP989MJB47
	YPF 8,5% Vto. 2029	YMC1O	100,099	8,45	3,78	\$ 398,97	8,50	2,03	27/6/2029	27/3/2029	100,00	8,46	27/12/2024	100,0%	Semestral	10.000 Caa3	STABLE	USP989MJB50
	YPF Garantizada Expo Vto 2026	YMCHO	101,325	7,16	1,28	\$ 358,05	9,00	1,03	12/2/2026	12/11/2025	100,00	7,76	12/11/2024	46,2%	Semestral	1 Caa3	STABLE	USP989MJBR17
	YPF Vto 2029	YMCIO	103,114	7,87	3,77	\$ 747,83	9,00	2,08	30/6/2029	30/12/2028	100,00	8,11	30/12/2024	100,0%	Semestral	1 Caa3	STABLE	USP989MJS99
	YPF 9,5% Vto. 2031 Garant Expo	YMCUO	104,713	8,08	4,65	\$ 800,00	9,50	1,74	17/1/2031	17/10/2030	100,00	8,48	17/1/2025	100,0%	Semestral	1.000 Caa3	STABLE	USP989MJB46
	YPF 8,75% Vto. 2031		100,896	8,56	5,13	\$ 540,19	8,75	0,29	11/9/2031	11/9/2027	104,38	9,71	11/3/2025	100,0%	Semestral	1	STABLE	US984245AY67
YPF Vto 2033	YMCJO	94,624	7,97	6,29	\$ 575,65	7,00	3,36	30/9/2033	30/3/2033	100,00	7,88	30/9/2024	100,0%	Semestral	1 Caa3	STABLE	USP989MJB72	
YPF 7% Vto. 2047	YCANO	82,659	8,76	10,04	\$ 536,61	7,00	1,91	15/12/2047	15/6/2047	100,00	8,77	15/12/2024	100,0%	Semestral	10.000 Caa3	STABLE	USP989MJBNO3	

Bonos Corporativos - Varios

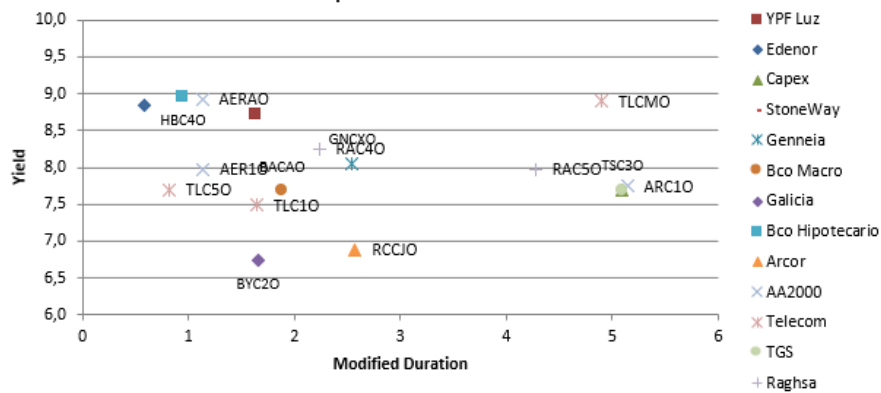

Bonos Corporativos Ley NY - Petroleo & Gas

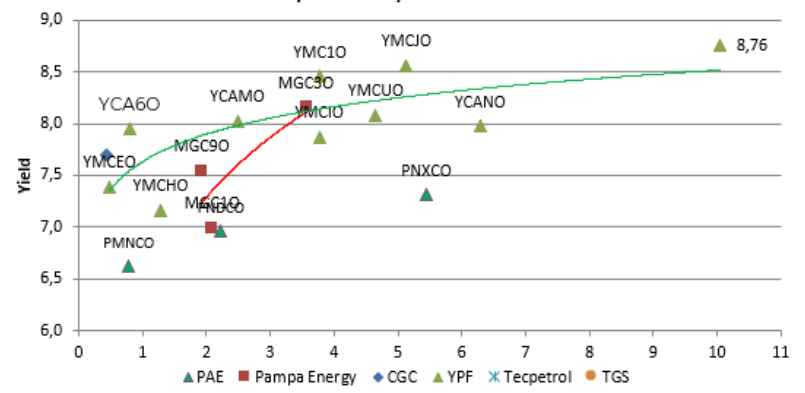



Bonos Corporativos Argentinos en Dólares - Ley Extranjera

Sector	Descripción	Ticker BYMA	Precio en U\$S	TNA al Venc	Modified Duration	Remanente (mill U\$S)	Renta Anual	Interes Corrido	Vencimiento	¿Es Rescatable?			Proximo Cupon	Valor Residual	Frecuencia	Minimo Operable	Calif Riesgo Moody's	ISIN	
										Fecha Call	Precio	Yield to Call							
Utilities	TGS 8,5% Vto. 2031	TSC3O	104,187	7,70	5,09	\$ 490,00	8,50	1,39	24/7/2031	24/7/2027	104,25	8,17	24/1/2025	100,0%	Semestral	10.000	STABLE	US893870AY13	
	Capex 9,25% Vto. 2028	CAC5O	103,48	8,19	3,23	\$ 188,80	9,25	0,72	25/8/2028	25/2/2025	104,63	11,45	25/2/2025	100,0%	Semestral	1		USP20058AE63	
	StoneWay Cap. 10% Vto. 2027		8,74	163,22	1,12	\$ 0,00	10,00	0,00	1/3/2027						Semestral	150.000	WR	USC86155AA35	
	YPFLuz 10% Vto. 2026	YFC2O	102,087	8,73	1,63	\$ 400,00	10,00	1,61	25/7/2026	30/9/2024	102,50	29,45	25/1/2025	100,0%	Semestral	1.000	Caa3	STABLE	USP9897PAB06
	AES Arg 9,5% Vto. 2027	AEC2O	96,438	10,95	2,47	\$ 121,99	9,50	0,66	30/8/2027	16/2/2026	104,75	15,61	28/2/2025	100,0%	Semestral	1			USP1000CAE41
	AYSA 7,9% Vto 2026		88,1	21,28	1,37	\$ 262,50	7,90	3,14	1/5/2026	30/9/2024	101,98	921,07	1/1/2024	75,0%	Semestral	1			XS2571927768
	Genneia 8,75% Vto 2027	GNCXO	101,742	8,06	2,54	\$ 219,67	8,75	0,51	2/9/2027	7/10/2024	102,19	18,89	2/3/2025	60,0%	Semestral	1.000	Caa3	STABLE	USP46756BA25
	Edenor 9,75% Vto. 2025	DNC1O	100,525	8,85	0,59	\$ 55,24	9,75	3,55	12/5/2025	21/10/2024	100,00	2,88	12/11/2024	100,0%	Semestral	100	Caa3	STABLE	USP3710FAM60
	Albanesi 9,875% Vto 2027	MRCAO	87,362	20,56	1,37	\$ 240,79	9,88	3,45	1/12/2027	30/9/2024	104,81	1000,53	1/12/2024	74,0%	Semestral	1			USP46214AC95
	MSU Energy SA 6,88% Vto 2025	RUU0O	88,869	42,48	0,31	\$ 600,00	6,88	0,99	1/2/2025	21/10/2024	100,00	166,89	1/2/2025	100,0%	Semestral	150.000	Caa3		USP8S12UA35
Real State	Raghsa 8,5% Vto. 2027	RAC4O	100,556	8,25	2,23	\$ 58,34	8,50	3,28	4/5/2027	21/10/2024	104,25	54,00	4/11/2024	100,0%	Semestral	1.000	Caa2	STABLE	USP79849AD07
	Raghsa 8,25% Vto. 2030	RAC5O	101,218	7,97	4,28	\$ 56,78	8,25	3,41	24/4/2030	21/10/2024	103,00	29,78	24/10/2024	100,0%	Semestral	1.000	Caa2	STABLE	USP79849AE89
	IRSA 8,75% Vto 2028	IRCFO	103,923	7,52	3,10	\$ 141,24	8,75	2,21	22/6/2028	22/6/2025	104,38	8,93	22/12/2024	82,5%	Semestral	1			USP58809BH95
Otros	Aeropuerto Arg. 2000 6,875% 2027	AERAO	97,674	8,92	1,13	\$ 12,50	6,88	0,99	1/2/2027	25/10/2024	101,72	53,10	1/11/2024	31,3%	Trimestral	150.000	Caa3	STABLE	USP0092MAE32
	Aeropuerto Arg. 2000 9,375% 2027	AER1O	98,741	7,97	1,14	\$ 52,69	6,88		1/2/2027	21/10/2024	101,72	45,21	1/11/2024	41,7%	Trimestral	130.000	Caa3	STABLE	USP0092MAF07
	Aeropuerto Arg. 2000 Vto. 2031	ARC1O	103,993	7,74	5,14	\$ 272,95	8,50	1,23	1/8/2031	1/2/2026	104,25	8,33	1/11/2024	100,0%	Trimestral	1.000	Caa3	STABLE	USP0092MAJ29
	Arcor 8,25% Vto 2027	RCCJO	103,691	6,88	2,58	\$ 265,43	8,25	3,76	9/10/2027	30/9/2024	104,13	28,40	9/10/2024	100,0%	Semestral	1	STABLE		USP04559AW36
	CLISA 10,5% Vto 2027	CLSIC	29,066	67,32	1,80	\$ 358,05	10,50	0,00	25/7/2027				25/1/2025	100,0%	Semestral	100			USP3063XAJ74
	Mastellone 10,95% Vto. 2026	MTCGO	105,086	7,84	1,57	\$ 110,87	10,95	2,52	30/6/2026				30/9/2024	100,0%	Semestral	1			USP6460MAK01
	Arcos Dorados 5,875% Vto.2027		99,716	6,00	2,26	\$ 385,99	5,88	2,76	4/4/2027				4/10/2024	100,0%	Semestral	100.000	Ba2	POS	USG0457FAC17
	Adecoagro 6% Vto. 2027		100,171	5,94	2,70	\$ 416,34	6,00	0,03	21/9/2027	21/10/2024	101,00	16,62	21/3/2025	100,0%	Semestral	150.000	Ba2	STABLE	USL00849AA47
	Telecom 8,5% Vto.2025	TLC5O	100,649	7,69	0,82	\$ 112,37	8,50	1,11	6/8/2025				6/2/2025	34,0%	Semestral	1.000	STABLE		USP9028NAZ44
	Telecom 8% Vto. 2026	TLC1O	100,781	7,48	1,65	\$ 282,75	8,00	1,44	18/7/2026	21/10/2024	102,00	22,33	18/1/2025	100,0%	Semestral	1.000	STABLE		USP9028NAV30
	Telecom 9,5% Vto 2031	TLCMO	103,05	8,89	4,90	\$ 617,22	9,50	1,72	18/7/2031	18/7/2029	104,75	9,49	18/1/2025	100,0%	Semestral	1.000	STABLE		USP9028NBT74



Bonos Corporativos Argentinos en Dólares - Ley Argentina

Descripcion	Ticker BYMA	Precio en U\$S	TNA al Venc	Modified Duration	Remanente (mill U\$S)	Renta Anual	Interes Corrido	Vencimiento	Valor Residual	Frecuen cia	Minimo Operabl	Proximo Cupon	ISIN
Celulosa 10% Vto. 2025	CRCEO	102,63	6,86	0,67	\$ 15,14	10,00	0,52	4/6/2025	24,0%	Trimestral	1,00	4/12/2024	ARCELU5600B0
MSU Energy SA 9% Vto 2024	RUC6O	96,398	42,18	0,10	\$ 45,54	9,00	2,86	2/11/2024	100,0%	Semestral	100,00	2/11/2024	ARMSUE560091
Pampa Energía 4,99% Vto 2025	MGCHO	99,998	4,99	1,05	\$ 55,74	4,99	1,94	4/11/2025	100,0%	Semestral	1,00	4/11/2024	ARPAMP5600I3
Pampa Energia 5% Vto 2025	MGCJO	100,438	4,53	0,93	\$ 72,08	5,00	0,21	8/9/2025	100,0%	Semestral	1,00	8/3/2025	ARPAMP5600K9
Pampa Energia 6% Vto 2026	MGCLO	101,614	4,87	1,39	\$ 107,70	6,00	2,98	26/3/2026	100,0%	Semestral	1,00	26/9/2024	AR0755405583
Capex 5,95% Vto 2026	CAC8O	101,489	5,06	1,65	\$ 47,35	5,95	0,91	29/6/2026	100,0%	Trimestral	1,00	29/10/2024	AR0292006183
CGC 6% Vto 2025	CP32O	96,744	8,88	1,12	\$ 12,90	6,00	1,74	9/12/2025	100,0%	Semestral	1,00	9/12/2024	ARCGCO5600X1
IRSA 8% Vto. 2025	IRCGO	102,5	3,43	0,49	\$ 61,75	8,00	1,18	25/3/2025	100,0%	Semestral	1,00	31/1/2025	ARIRSA5600V4
IRSA 5% Vto 2025	IRCIO	97,881	6,85	1,15	\$ 25,00	5,00	0,22	7/12/2025	100,0%	Semestral	1,00	7/12/2024	ARIRSA5600W2
Edenor 9,75% Vto. 2024	DNC2O	104,8	-16,21	0,17	\$ 30,00	9,75	3,31	22/11/2024	100,0%	Semestral	100,00	22/11/2024	ARENOR560040
Edenor 9,75% Vto 2026	DNC3O	100,541	9,45	1,85	\$ 95,76	9,75	3,31	22/11/2026	100,0%	Semestral	1,00	22/11/2024	AR0140482933
Banco Macro 5% Vto 2024	BACFO	100,163	3,36	0,10	\$ 53,00	5,00	1,99	31/10/2024	100,0%	Semestral	1000,00	31/10/2024	AR0506824801
Cresud 8% Vto. 2026	CS38O	103,161	5,68	1,33	\$ 70,57	8,00	1,80	3/3/2026	100,0%	Semestral	1,00	3/1/2025	ARCRES5600V9
Cresud 5,5% Vto 2025	CS37O	99,802	5,93	0,45	\$ 24,39	5,50	1,51	15/3/2025	100,0%	Semestral	150,00	15/12/2024	ARCRES5600U1
YPF 5% Vto. 2026	YMCQO	100,161	4,88	1,31	\$ 125,00	5,00	1,40	13/2/2026	100,0%	Semestral	1,00	13/12/2024	ARYPFS5601W0
YPF 6% Vto 2026	YMCVO	101,661	4,95	1,55	\$ 177,72	6,00	1,94	28/5/2026	100,0%	Semestral	1,00	28/11/2024	AR0202080054
Loma Negra 6,5% Vto 2025	LOC2O	100,828	5,79	1,16	\$ 71,72	6,50	1,67	21/12/2025	100,0%	Semestral	1,00	21/12/2024	ARLOMA560041
Loma Negra 7,49% Vto 2026	LOC3O	101,927	6,09	1,37	\$ 55,00	7,49	0,25	11/3/2026	100,0%	Semestral	1,00	11/3/2025	ARLOMA560058
Central Puerto 7% Vto 2026	NPCAO	101,339	6,03	1,38	\$ 47,23	7,00	0,17	14/3/2026	100,0%	Semestral	1,00	14/3/2025	ARCEPU560021
Arcor 3,5% Vto 2025	RCCMO	97,895	5,39	1,11	\$ 77,00	3,50	1,19	22/11/2025	100,0%	Semestral	1,00	22/11/2024	ARARCS5600I4
Aluar 6% Vto 2026	LMS9O	101,702	4,96	1,63	\$ 50,00	6,00	1,70	13/6/2026	100,0%	Trimestral	1,00	13/12/2024	AR0226237573
Aluar 7% Vto. 2028	LMS7O	105,851	5,40	3,53	\$ 137,90	7,00	1,42	12/10/2028	100,0%	Trimestral	50,00	12/10/2024	AR0183513875
Raghsa 5,98% Vto. 2026	RAG6O	101	4,93	1,43	\$ 10,00	5,98	2,70	11/4/2026	100,0%	Semestral	1,00	11/10/2024	AR0583396095
Tecpetrol 5,98% Vto 2026	TTC7O	101,009	5,30	1,45	\$ 120,00	5,98	2,52	22/4/2026	100,0%	Semestral	1,00	22/10/2024	
Vista 6,5% Vto 2027	VSCOO	103,875	4,80	2,25	\$ 92,20	6,50	0,30	6/3/2027	100,0%	Semestral	1,00	6/3/2025	AR0399155156
Vista 6,25% Vto 2025	VSCFO	101,731	4,66	1,06	\$ 40,51	6,25	2,33	10/11/2025	100,0%	Semestral	1,00	10/11/2024	AROILG5600E9

Indices Mercados Accionarios Locales e Internacionales

Ticker	Último Precio	Variación			
		Díaria	Mes	Año	Ult 12 meses
Merval	1.822.928,00	-1,31%	6,13%	96,08%	224,35%
S&P500	5.702,55	-0,19%	0,96%	19,55%	29,54%
Dow Jones	42.063,36	0,09%	1,20%	11,60%	22,13%
Nasdaq	17.948,32	-0,36%	1,32%	19,57%	33,26%
FTSE 100	8.229,99	-1,19%	-1,75%	6,42%	6,45%
DAX	18.720,01	-1,49%	-0,99%	11,75%	18,62%
CAC 40	7.500,26	-1,51%	-1,71%	-0,57%	2,31%
Nikkei	37.723,91	1,53%	-2,39%	12,73%	16,42%
EM Index	43,69	-0,21%	0,74%	8,65%	12,92%

Commodities

Producto	Último Precio	Variación			
		Díaria	Mes	Año	Ult 12 meses
WTI	71,92	-0,04%	-2,22%	0,38%	-20,34%
Brent	74,71	-0,23%	-5,19%	-3,02%	-20,12%
Oro	2622,40	1,22%	4,71%	26,58%	34,58%
Cobre	434,30	-0,09%	3,12%	9,89%	13,04%
Soja	1012,00	-0,12%	3,05%	-21,76%	-23,33%
Trigo	568,50	0,53%	6,71%	-9,47%	-3,44%
Maíz	401,75	-0,99%	6,28%	-14,75%	-16,69%

Monedas

Producto	Último Precio	Variación			
		Díaria	Mes	Año	Ult 12 meses
ARS USD	962,51	-0,02%	-1,17%	-16,00%	-63,63%
USD EUR	1,12	0,00%	1,03%	1,11%	4,70%
JPY USD	143,85	-0,85%	1,61%	-1,95%	3,12%
USD GBP	1,33	0,28%	1,48%	4,63%	7,91%
BRL USD	5,51	-1,56%	1,75%	-11,95%	-11,45%
DXY Index	100,74	0,12%	-0,94%	-0,59%	-4,36%

Mercado de Renta Variable Local

Ticker	Último Precio	Variación			
		Díaria	Mes	Año	Ult 12 meses
ALUA	876,00	-1,68%	-3,52%	-4,83%	39,38%
BBAR	4.845,00	-1,72%	10,36%	172,92%	311,92%
BHIP	416,50	-0,60%	3,74%	262,17%	890,49%
BMA	9.050,00	-1,20%	18,92%	238,95%	454,39%
BPAT	2.315,00	-0,43%	-4,93%	283,91%	612,31%
BYMA	325,00	-3,85%	3,50%	92,65%	207,77%
CECO	316,00	-2,32%	1,28%	-8,14%	16,82%
CEPU	1.245,00	-3,11%	4,62%	38,24%	182,61%
COME	281,50	0,18%	0,18%	283,52%	522,79%
CRES	1.090,00	-2,68%	5,31%	18,39%	118,80%
CTIO	2.400,00	3,45%	22,45%	70,82%	172,42%
CVH	5.180,00	0,00%	6,91%	43,35%	174,15%
EDN	1.495,00	-2,61%	18,65%	58,70%	217,14%
GCLA	2.290,00	2,92%	15,08%	164,13%	278,48%
GGAL	5.700,00	-0,52%	12,65%	239,89%	406,98%
IRSA	1.435,00	-1,37%	9,96%	67,96%	176,35%
LOMA	2.180,00	-0,68%	19,13%	56,44%	140,51%
MIRG	21.150,00	-1,63%	6,82%	103,55%	146,55%
MOLA	19.150,00	-1,54%	4,22%	-0,48%	43,27%
PAMP	3.030,00	-0,16%	7,45%	56,86%	152,46%
SAMI	874,00	0,23%	6,85%	-3,59%	115,27%
SUPV	2.035,00	-0,97%	7,96%	161,08%	461,77%
TECO	2.070,00	-0,96%	14,36%	49,67%	160,00%
TGNO	3.200,00	-2,59%	6,14%	77,38%	326,38%
TGSU	5.030,00	-1,76%	0,70%	70,15%	199,65%
TRAN	1.755,00	-1,40%	1,15%	45,04%	313,92%
TXAR	850,00	-0,93%	1,92%	0,12%	41,08%
VALO	316,50	-0,78%	-3,80%	40,51%	152,19%
YPFD	29.000,00	-1,86%	-5,31%	73,78%	204,96%

El presente informe es publicado por Cohen S. A y ha sido preparado por el Departamento de Research de Cohen S. A. El objetivo del presente informe es brindar a su destinatario información general, y no constituye, de ningún modo, oferta, invitación o recomendación de inversión de Cohen S. A para la compra o venta de los valores negociables. El presente informe no debe ser considerado un prospecto de emisión ni una oferta pública. Aunque la información contenida en el presente informe ha sido obtenida de fuentes que Cohen S. A considera confiables, tal información puede ser incompleta o parcial y Cohen S. A no ha verificado en forma independiente la información contenida en este informe, ni garantiza la exactitud de la información, o que no se hayan producido cambios adversos en la situación relativa a los emisores descrita en este informe. Cohen S. A no asume responsabilidad alguna, explícita o implícita, en cuanto a la veracidad o suficiencia de la misma para efectuar la toma de decisión de su inversión. Todas las opiniones o estimaciones vertidas están sujetas a las variaciones intrínsecas y extrínsecas de los mercados.

