

Informe Semanal Mercado Local

26 de Febrero de 2021

Nuevos Bonos Dólar Ley Argentina

Cotizacion Dólar Cable GD30

147,67

Mep

143,24

Especie	Precios de Mercado	Precio en Dólares	TIR	TNA	MD	Paridad	Interes Corrido	Valor Residual
AL29	5.442,00	USD 36,85	20,9%	19,9%	4,46	0,37	USD 0,15	100
AL30	5.220,00	USD 35,35	19,7%	18,8%	4,79	0,35	USD 0,02	100
AL35	4.730,00	USD 32,03	16,9%	16,2%	7,50	0,32	USD 0,02	100
AE38	4.970,00	USD 33,66	18,9%	18,1%	6,17	0,34	USD 0,02	100
AL41	4.749,00	USD 32,16	16,9%	16,2%	6,98	0,32	USD 0,02	100

Nuevos Bonos Dólar Ley New York

Especie	Precios de Mercado	Precio en Dólares	TIR	TNA	MD	Paridad	Interes Corrido	Valor Residual
GD29	5.980,00	USD 40,50	18,8%	18,0%	5,46	41,50	USD 0,15	100
GD30	5.390,00	USD 36,50	19,1%	18,2%	5,79	36,50	USD 0,02	100
GD35	4.800,00	USD 32,50	16,7%	16,1%	8,80	32,35	USD 0,02	100
GD38	5.599,00	USD 37,92	17,0%	16,3%	7,79	0,00	USD 0,02	100
GD41	5.120,00	USD 34,67	15,8%	15,2%	8,63	34,52	USD 0,02	100
GD46	4.805,00	USD 32,54	16,8%	16,2%	6,78	0,00	USD 0,02	100

Nuevos Bonos Dólar Link

TCNominal

89,8255

Especie	Precios de Mercado	Precio en Dólares C	TIR	MD	Cierre t-1	Variación 1D
T2V1	8.990,00	60,88	0,0%	0,74	8.960,00	0,3%
TV22	9.325,00	63,15	-3,1%	1,19	9.240,00	0,9%

Fuente: Cohen SA en base a precios en BYMA

Bonos Soberanos en Dólares Post Canje

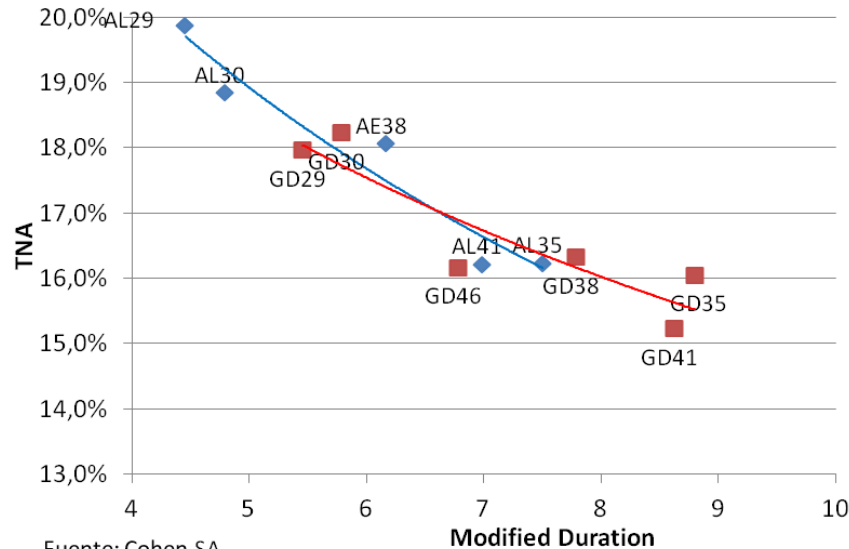

Fuente: Cohen SA

Especie	Precio en Dólares	TNA	Escenarios				
			14,0%	13,0%	12,0%	11,0%	10,0%
AL29	USD 36,85	19,9%	47,6	50,2	53,0	56,0	59,2
AL30	USD 35,35	18,8%	44,1	46,7	49,4	52,4	55,6
AL35	USD 32,03	16,2%	37,6	40,9	44,7	48,8	53,4
AE38	USD 33,66	18,1%	43,5	46,9	50,6	54,8	59,4
AL41	USD 32,16	16,2%	37,2	40,4	43,9	48,0	52,5

Variación Escenarios				
14,0%	13,0%	12,0%	11,0%	10,0%
29,2%	36,3%	43,9%	52,0%	60,7%
24,8%	32,1%	39,8%	48,2%	57,2%
17,3%	27,8%	39,4%	52,4%	66,8%
29,2%	39,3%	50,5%	62,9%	76,6%
15,7%	25,6%	36,6%	49,1%	63,1%

Nuevos Bonos Dólar Ley New York

Especie	Precio en Dólares	TNA	Escenarios				
			14,0%	13,0%	12,0%	11,0%	10,0%
GD29	USD 40,50	18,0%	47,6	50,2	53,0	56,0	59,2
GD30	USD 36,50	18,2%	44,1	46,7	49,4	52,4	55,6
GD35	USD 32,50	16,1%	37,6	40,9	44,7	48,8	53,4
GD38	USD 37,92	16,3%	43,5	46,9	50,6	54,8	59,4
GD41	USD 34,67	15,2%	37,2	40,4	43,9	48,0	52,5
GD46	USD 32,54	16,2%	37,3	40,4	43,9	47,9	52,4

Variación Escenarios				
14,0%	13,0%	12,0%	11,0%	10,0%
17,6%	24,0%	30,9%	38,3%	46,2%
20,9%	27,9%	35,4%	43,5%	52,3%
15,6%	25,9%	37,4%	50,1%	64,4%
14,7%	23,7%	33,6%	44,6%	56,8%
7,3%	16,5%	26,7%	38,3%	51,3%
14,6%	24,2%	35,0%	47,2%	61,0%

Fuente: Cohen SA en base a precios en BYMA

Bonos Provinciales en Dólares

Bono	Descripción	Precios en U\$S (2)	Yield	Modified Duration	Vencimiento	Emisión (millones)	Valor Residual	Cupón Anual	Interés Corrido	Interés Corriente	Estado
BP21	BUENOS 10 7/8 01/26/21	41,32	26,32	0,00	1/26/2021	750,0	33,3	10,88	0,00	26,32%	Default
PBJ21	BUENOS 9.95 06/09/21	33,66	731,46	0,09	6/9/2021	899,5	100,0	9,95	0,00	29,56%	Default
PBF23	BUENOS 6 1/2 02/15/23	33,59	73,33	1,27	2/15/2023	750,0	100,0	6,50	0,00	19,35%	Default
PBM24	BUENOS 9 1/8 03/16/24	33,70	57,46	1,55	3/16/2024	1250,0	100,0	9,13	0,00	27,08%	Default
PBJ27	BUENOS 7 7/8 06/15/27	33,45	32,66	3,50	6/15/2027	1750,0	100,0	7,88	0,00	23,54%	Default
BP28	BUENOS 9 5/8 04/18/28	34,97	33,90	3,31	4/18/2028	400,0	100,0	9,63	0,00	27,53%	Default
BPLD	BUENOS 4 05/15/35	33,67	15,60	7,74	5/15/2035	446,5	96,7	4,00	0,00	11,88%	Default
BCITY27	BUEAIR 7 1/2 06/01/27	80,92	12,60	3,93	6/1/2027	890,0	100,0	7,50	1,90	9,27%	Performing
PMM29	MENDOZ 2 3/4 03/19/29	62,30	16,36	3,70	3/19/2029	590,0	100,0	2,75	2,16	4,41%	Renegociado
NRH2	NEUQUE 7 7/8 04/26/21	57,01	509,59	0,09	4/26/2021	260,0	4,0	7,88	0,79	13,81%	Performing
NEU25	NEUQUE 2 1/2 04/27/30	55,45	18,37	4,27	4/27/2030	377,2	100,0	2,50	0,66	4,51%	Renegociado
NDT11	NEUQUE 5.17 05/12/30	84,34	12,30	3,86	5/12/2030	348,7	90,8	5,17	0,29	6,13%	Renegociado
SARH	SALTA 9 1/2 03/16/22	90,16	30,58	0,45	3/16/2022	185,0	14,7	9,50	2,01	10,54%	Performing
SA24D	SALTA 9 1/8 07/07/24	60,92	35,94	1,58	7/7/2024	350,0	100,0	9,13	1,39	14,98%	Renegociado
CO21D	PDCAR 3 12/10/25	70,45	17,62	2,86	12/10/2025	737,7	100,0	3,00	0,30	4,26%	Renegociado
CO26	PDCAR 7 1/8 10/27/26	58,74	15,93	2,24	10/27/2026	300,0	71,9	7,13	0,50	12,13%	Performing
CO27D	PDCAR 3 02/01/29	58,90	16,00	5,11	2/1/2029	456,2	100,0	3,00	0,26	5,09%	Renegociado
CO24D	PDCAR 3 06/01/27	61,65	17,37	4,15	6/1/2027	516,1	100,0	3,00	0,30	4,87%	Renegociado
CH24D	CHACO 9 3/8 08/18/24	44,07	37,58	2,33	8/18/2024	250,0	100,0	9,38	0,00	21,27%	Default
PUL26	CHUBUT 7 3/4 07/26/30	77,49	14,84	3,35	7/26/2030	650,0	95,3	7,24	0,72	9,34%	Renegociado
SF23D	PROVSF 7 03/23/23	86,04	17,76	1,29	3/23/2023	250,0	100,0	7,00	3,09	8,14%	Performing
SF27D	PROVSF 6.9 11/01/27	68,67	15,44	4,03	11/1/2027	250,0	100,0	6,90	2,32	10,05%	Performing
ERF25	ENTRO 8 3/4 02/08/25	68,72	19,12	3,07	2/8/2025	500,0	100,0	8,75	0,00	12,73%	Renegociado
RIF25	PRIO 9 3/4 02/24/25	54,48	27,52	2,73	2/24/2025	300,0	100,0	9,75	0,00	17,90%	Default
TFU27	TDF27 8.95 04/17/27	75,79	19,63	2,34	4/17/2027	200,0	80,0	8,95	1,12	11,81%	En Negociacion
JUS22	JUJUYA 8 5/8 09/20/22	51,89	60,67	1,04	9/20/2022	210,0	100,0	8,63	3,88	16,62%	En Negociacion
RND25	PRN 2 3/4 03/10/28	59,07	18,87	3,76	3/10/2028	211,0	100,0	2,75	0,53	4,66%	Renegociado

(1) Fuente: Cohen SA en base a Bloomberg. Precios Clean.

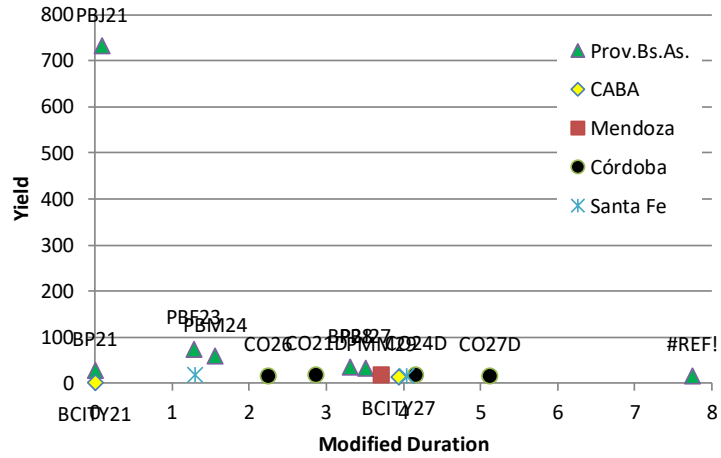
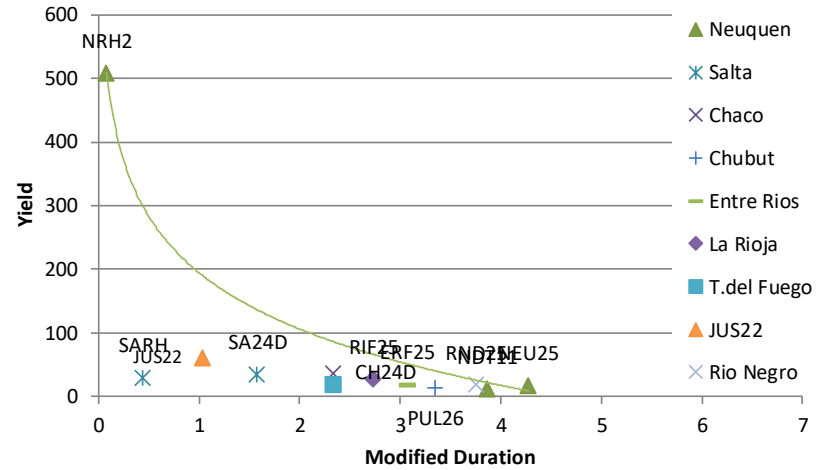
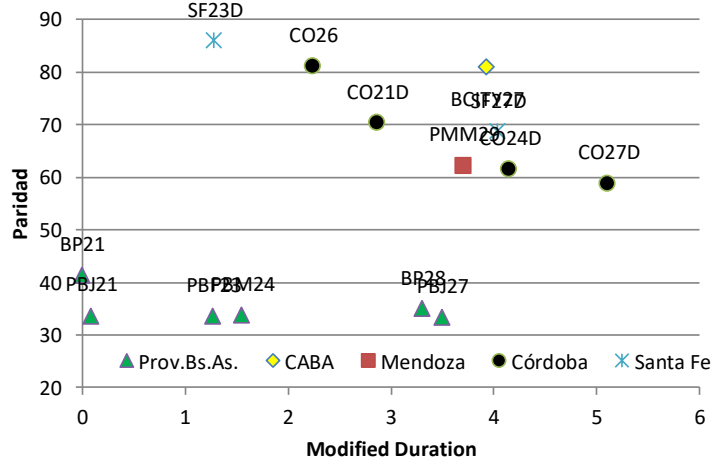
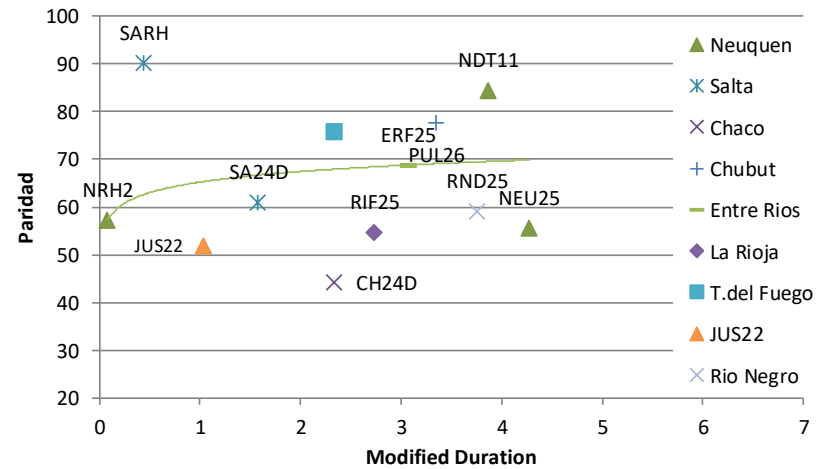
Bonos Provincias Centrales en Dólares

Bonos del Resto de las Provincias en Dólares

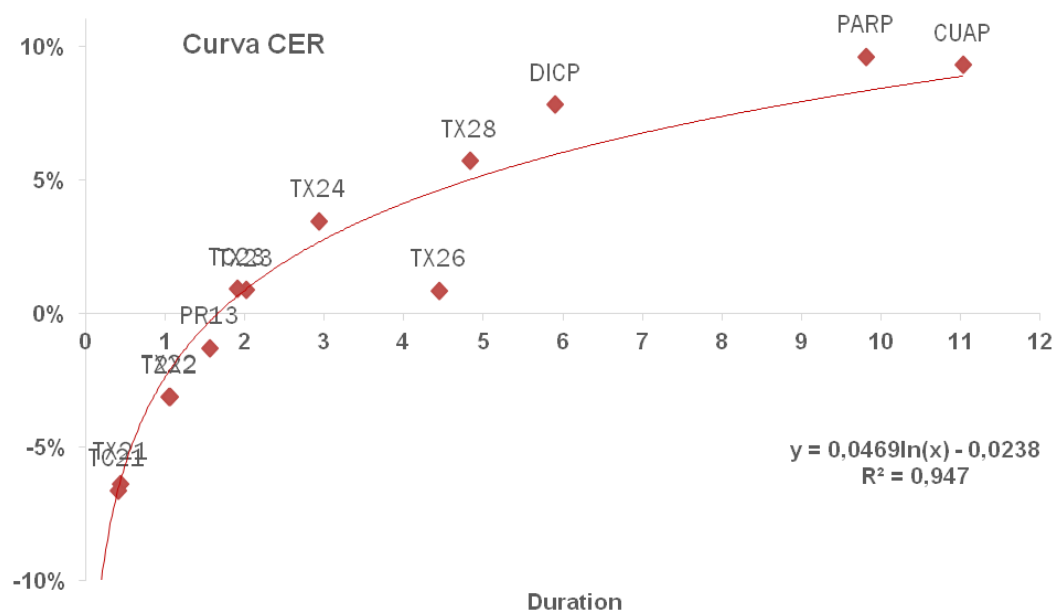
Bonos Provincias Centrales en Dólares

Bonos del Resto de las Provincias en Dólares

Ticker	Bonos CER	Px	TIR	TNA	MD	Paridad	Valor Tecnico	Vencimiento	Tasa Cupon
TX21	Bonos del Tesoro Nacional Vto 05-08-2021	144,0	-6,3%	-6,4%	0,44	103%	139,5	05-ago-21	1,0%
TX22	Bonos del Tesoro Nacional Vto 18-03-2022	140,5	-3,1%	-3,1%	1,05	105%	134,3	18-mar-22	1,2%
TX23	Bonos del Tesoro Nacional Vto 25-03-2023	135,3	0,9%	0,9%	2,02	101%	133,8	25-mar-23	1,4%
TX24	Bonos del Tesoro Nacional Vto 25-03-2024	126,4	3,5%	3,5%	2,93	94%	133,8	25-mar-24	1,5%
T2X1	Bonos del Tesoro Nacional Vto 17-04-2021	134,2	-9,9%	-10,2%	0,13	101%	132,5	17-abr-21	1,1%
T2X2	Bonos del Tesoro Nacional Vto 20-09-2022	133,8	-3,1%	-3,1%	1,06	105%	127,7	20-mar-22	1,3%
PR13	Bono de Consolidación Serie 6 vto. 15-03-24	732,0	-1,3%	-1,3%	1,55	103%	713,3	15-mar-24	2,0%
TC21	Boncer - vto. 22-07-2021	453,0	-6,5%	-6,6%	0,40	104%	437,1	22-jul-21	2,5%
TC23	Boncer - vto. 06-03-2023	332,0	0,9%	0,9%	1,91	106%	313,1	06-mar-23	4,0%
TC25p	Boncer - vto. 27-04-2025	290,0	5,0%	4,9%	3,72	97%	300,1	27-abr-25	4,0%
TX26	Bonos del Tesoro Nacional Vto 09-11-2026	102,6	0,9%	0,9%	4,45	105%	120,1	09-nov-26	2,0%
TX28	Bonos del Tesoro Nacional Vto 09-11-2028	101,5	5,8%	5,7%	4,83	84%	120,3	09-nov-28	2,3%
DICP	Bono Discount - vto. 31-12-2033	2098,0	8,0%	7,8%	5,90	88%	2389,7	31-dic-33	Step Up
PARP	Bono PAR - vto. 31-12-2038	823,0	9,8%	9,6%	9,81	43%	1903,4	31-dic-38	Step Up
CUAP	Bono Cuasipar - vto. 31-12-2045	1200,0	9,5%	9,3%	11,02	45%	2638,4	31-dic-45	3,3%



Ticker	Letras de Descuento en Pesos	Px	TIR	TNA	MD	Paridad	Vencimiento
S30A1	Letra del Tesoro en Pesos a Descuento - 30-04-21	94,9	34,8%	31,0%	0,15	95%	30-abr-21
S30J1	Letra del Tesoro en Pesos a Descuento - 30-06-21	89,1	40,3%	35,3%	0,29	89%	30-jun-21
SM311	Letra del Tesoro en Pesos a Descuento - 31-03-21	97,5	31,2%	28,1%	0,08	98%	31-mar-21

Ticker	Bonos Tasa Fija	Px	TIR	TNA	MD	Paridad	Valor Tecnico	Vencimiento	Tasa Cupon
TO21	Bono del Tesoro Nacional 18,2% vto. 03-10-21	97,5	41,9%	38,2%	0,45	91%	107,5	03-oct-21	18,2%
TO23	Bono del Tesoro Nacional 16% vto. 17-10-23	68,6	44,2%	40,2%	1,60	65%	106,0	17-oct-23	16,0%
TO26	Bono del Tesoro Nacional 15,5% vto. 17-10-26	48,7	47,7%	43,0%	2,16	46%	105,8	17-oct-26	15,5%

Ticker	Bonos LEPASE	Px	TIR	TNA	MD	Paridad	Vencimiento
S31M1	Letras del Tesoro a T.Variable + 3,2% VTO 31-03-2021	112,8	32,5%	29,2%	0,08	100%	31-mar-21
SA301	Letras del Tesoro a T.Variable + 1,5% VTO 30-04-2021	103,8	35,8%	31,8%	0,15	100%	30-abr-21

Ticker	Bonos BADLAR Soberanos	Px	TIR	TNA Spread	MD	Paridad	Valor Tecnico	Vencimiento	Valor Residual
PR15	Bono Consolidación Serie 8 - Vto. 04-10-22	97,5	45,4%	5,1%	0,75	96%	101,1	04-oct-22	55,0%
TB21	Bono del Tesoro Nacional vto 05-08-2021	101,4	43,5%	3,6%	0,41	99%	102,4	05-ago-21	100,0%

Ticker	Bonos BADLAR Subsoberanos	Px	TIR	TNA Spread	MD	Paridad	Valor Tecnico	Vencimiento	Valor Residual
PBY22	Bono de la Prov de BS AS - Badlar + 3.83 % VTO 31-05-2021	96,0	49,4%	8,3%	1,04	96%	100,2	31-may-22	100,0%
PBA25	Bono de la Prov de BS AS - Badlar + 3.75 % VTO 12-04-2021	89,8	52,5%	12,0%	2,06	85%	105,1	14-abr-25	100,0%
BDC22	Bono de la Ciudad de BS AS - Badlar + 5 % VTO 23-01-2021	104,0	41,4%	4,6%	0,79	100%	103,9	24-ene-22	100,0%
BDC24	Bono de la Ciudad de BS AS - Badlar + 3.25 % VTO 29-03-2021	98,7	48,7%	7,8%	1,83	93%	106,5	01-abr-24	100,0%
BDC28	Bono de la Ciudad de BS AS - Badlar + 3.75 % VTO 22-02-2021	90,0	49,7%	8,6%	2,47	93%	100,8	22-feb-18	100,0%

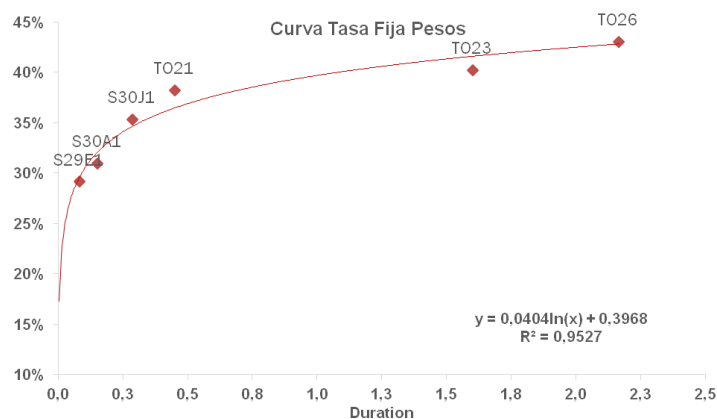

Bonos Corporativos Argentinos en Dólares

Sector	Descripción	Precio en U\$S (Bloomberg)	TNA al Venc	Modified Duration	Remanente (mill U\$S)	Renta Anual	Interes Corrido	Vencimiento	¿Es Rescatable? Fecha Call	Precio	Proximo Cupon	Frecuencia	Legislación
Bancos	Banco Galicia 8,25% Vto. 2026	90,013	37,91	0,33	\$ 250,00	8,25	0,99	7/19/2026	7/19/2021	100,00	7/19/2021	Semestral	NY
	Banco Macro 6,75% Vto. 2026	81,571	25,72	0,54	\$ 400,00	6,75	2,21	11/4/2026	11/4/2021	100,00	5/4/2021	Semestral	NY
Petróleo & Gas	Pampa Energia 7,375% Vto. 2023	94,164	10,18	2,10	\$ 389,62	7,38	0,84	7/21/2023	3/29/2021	103,69	7/21/2021	Semestral	NY
	Pampa Energia 7,5% Vto. 2027	84,769	11,08	4,48	\$ 635,99	7,50	0,79	1/24/2027	1/24/2022	103,75	7/24/2021	Semestral	NY
	Pampa Energia 9,125% Vto. 2029	87,28	11,58	5,21	\$ 292,53	9,13	3,47	4/15/2029	4/15/2024	104,56	4/15/2021	Semestral	NY
	Pan American E. 7,875% Vto. 2021	99,164	12,22	0,18	\$ 166,67	7,88	2,52	5/7/2021			5/7/2021	Semestral	NY
	CGCSA 9,5% Vto. 2021	85,58	34,93	0,56	\$ 93,38	9,50	3,03	11/7/2021	3/29/2021	102,38	5/7/2021	Semestral	NY
	YPF 8,5% Vto. 2021	99,381	18,51	0,06	\$ 165,92	8,50	3,75	3/23/2021			3/23/2021	Semestral	NY
	YPF 8,75% Vto. 2024	83,675	16,97	2,39	\$ 865,78	8,75	3,60	4/4/2024			4/4/2021	Semestral	NY
	YPF 8,50% Vto. 2025	72,432	17,78	3,30	\$ 1.131,77	8,50	0,80	7/28/2025			7/28/2021	Semestral	NY
	YPF 6,95% Vto. 2027	63,786	16,27	4,50	\$ 809,30	6,95	0,79	7/21/2027			7/21/2021	Semestral	NY
	YPF 8,5% Vto. 2029	65,986	16,04	5,03	\$ 398,97	8,50	1,53	6/27/2029	3/27/2029	100,00	6/27/2021	Semestral	NY
	YPF Garantizada Expo Vto 2026	83,973	9,91	4,14	\$ 775,31	4,00	0,22	2/12/2026	11/12/2025	100,00	5/12/2021	Semestral	NY
	YPF Vto 2029	61,5	12,65	5,75	\$ 747,83	2,50	0,14	6/30/2029	12/30/2028	100,00	6/30/2021	Semestral	NY
	YPF Vto 2032	50,479	11,19	7,59	\$ 575,65	1,50	0,08	9/30/2033	3/30/2033	100,00	3/30/2021	Semestral	NY
	TecPetrol 4,875% Vto 2022	98,712	5,64	1,66	\$ 500,00	4,88	1,08	12/12/2022	3/9/2021	102,44	6/12/2021	Semestral	NY
Vista 7,88% Vto 2021	101,35	4,56	0,40	\$ 50,00	7,88	0,65	7/31/2021			4/30/2021	Semestral	Argentina	
Vista 8,5% Vto 2022	105,026	5,33	1,29	\$ 50,00	8,50	0,54	8/7/2022			5/7/2021	Semestral	Argentina	
Utilities	Edenor 9,75% Vto. 2022	83,327	22,37	1,34	\$ 98,28	9,75	3,44	10/25/2022	3/29/2021	101,22	4/25/2021	Semestral	NY
	Transener 9,75% Vto. 2021	95,057	21,64	0,41	\$ 100,54	9,75	0,46	8/15/2021	3/29/2021	100,00	8/15/2021	Semestral	NY
	TGS 6,75% % Vto.2025	88,258	10,29	3,40	\$ 500,00	6,75	2,25	5/2/2025	5/2/2022	103,38	5/2/2021	Semestral	NY
	Albanesi 9,625% Vto.2023	67,802	29,15	1,86	\$ 336,00	9,63	0,94	7/27/2023	3/29/2021	104,81	7/27/2021	Semestral	NY
	Capex 6,875% Vto. 2024	87,13	11,80	2,68	\$ 300,00	6,88	2,04	5/15/2024	5/15/2021	103,44	5/15/2021	Semestral	NY
	Genneia SA 8,75% Vto. 2022	91,339	19,88	0,78	\$ 500,00	8,75	1,02	1/20/2022	3/29/2021	102,19	7/20/2021	Semestral	NY
	AES 7,75% Vto. 2024	77,134	18,18	2,39	\$ 300,00	7,75	0,65	2/2/2024	3/29/2021	103,88	8/2/2021	Semestral	NY
	StoneWay Cap. 10% Vto. 2027	39,79	31,13	3,65	\$ 588,91	10,00	0,00	3/1/2027	3/1/2022	105,00	9/1/2021	Semestral	NY
	YPFLuz 10% Vto. 2026	82,006	14,97	3,83	\$ 400,00	10,00	1,03	7/25/2026	7/25/2023	105,00	7/25/2021	Semestral	NY
	YPFLuz 10,24% Vto. 2021	101,174	7,15	0,19	\$ 100,00	10,24	0,60	5/10/2021			5/10/2021	Semestral	Argentina
Otros	IRCP 8,75% Vto. 2023	85,753	17,25	1,69	\$ 360,00	8,75	3,86	3/23/2023	3/3/2021	104,38	3/23/2021	Semestral	NY
	Clisa 9,5% Vto. 2023	39,123	61,12	1,53	\$ 29,96	9,50	1,11	7/20/2023	3/29/2021	104,75	7/20/2021	Semestral	NY
	Raghsa 7,25% Vto. 2024	87,562	12,25	2,52	\$ 91,89	7,25	3,24	3/21/2024	3/29/2021	103,63	3/21/2021	Semestral	NY
	Aeropuerto Arg. 2000 6,875% 2027	75,89	18,11	2,26	\$ 39,80	6,88	0,59	2/1/2027	2/6/2022	103,44	5/3/2021	Trimestral	NY
	Aeropuerto Arg. 2000 9,375% 2027	80,302			\$ 326,44	9,38		2/1/2027	2/6/2022	103,44	1/5/2021	Trimestral	NY
	Arcor 6% Vto.2023	96,35	7,72	2,12	\$ 500,00	6,00	0,93	7/6/2023	3/29/2021	103,00	7/6/2021	Semestral	NY
	Mastellone 12,625% Vto. 2021	83,7	71,26	0,27	\$ 199,69	12,63	2,07	7/3/2021	3/29/2021	100,00	7/3/2021	Semestral	NY
	Arcos Dorados 6,625% Vto. 2023	109,495	2,75	2,32	\$ 216,59	6,63	2,85	9/27/2023			3/27/2021	Semestral	NY
	Adecoagro 6% Vto. 2027	105,445	4,64	5,28	\$ 500,00	6,00	2,68	9/21/2027	9/21/2022	103,00	3/21/2021	Semestral	NY
	Aluar 6,7% Vto. 2024	99,065	7,64	2,74	\$ 150,00	6,70	0,95	4/9/2024			4/9/2021	Semestral	Argentina
	Telecom 6,5% Vto. 2021	96,448	19,33	0,27	\$ 103,69	6,50	1,39	6/15/2021	3/29/2021	101,63	6/15/2021	Semestral	NY
	Telecom 8% Vto. 2026	90,146	10,45	4,16	\$ 400,00	8,00	0,98	7/18/2026	7/18/2023	104,00	7/18/2021	Semestral	NY

Fuente: Bloomberg

Precio de Futuro en ROFEX

Vencimiento	26-feb.		Dólar Cierre		Variación	19-feb.		Dólar Cierre	
	Precio de Ajuste	Tasa implícita	Volúmen del día	Open Interest		Precio de Ajuste	Tasa implícita	Volúmen del día	Open Interest
feb.-21	89,82	-1,1%	70.000	1.789.005	0,0%	89,80	30%	66.000	2.184.413
mar.-21	93,02	39,3%	639.800	1.548.236	0,2%	92,85	38%	39.000	631.663
abr.-21	96,08	40,3%	93.800	467.603	0,3%	95,75	39%	28.000	284.961
may.-21	99,22	40,6%	63.300	298.782	0,5%	98,75	39%	26.000	240.312
jun.-21	102,29	40,8%	55.000	82.659	0,8%	101,50	39%	6.000	96.075
jul.-21	105,55	41,2%	N/A	61.011	1,0%	104,50	39%	3.000	52.318
ago.-21	109,20	42,3%	N/A	78.717	1,7%	107,40	39%	N/A	30.865
sep.-21	112,70	43,0%	9.000	44.784	1,9%	110,60	40%	N/A	1.307
oct.-21	116,70	44,2%	3.000	17.014	2,6%	113,70	41%	N/A	12.552
nov.-21	121,50	46,5%	N/A	13.929	3,2%	117,70	43%	N/A	8.350
Total			935.900	4.420.873				168.000	3.542.816

Fuente: Cohen SA en base a Bloomberg

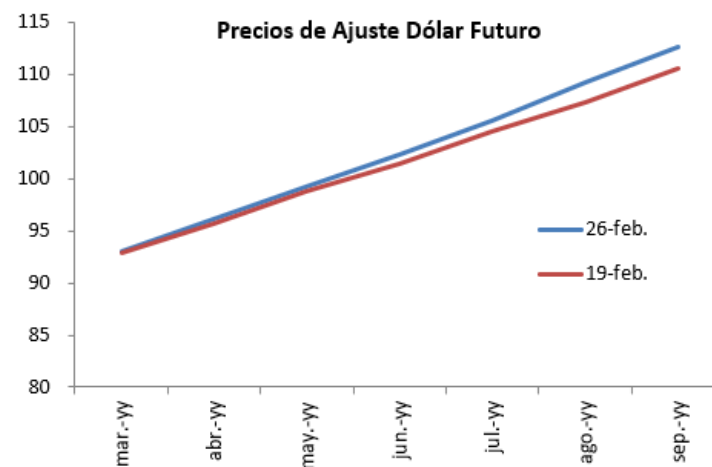
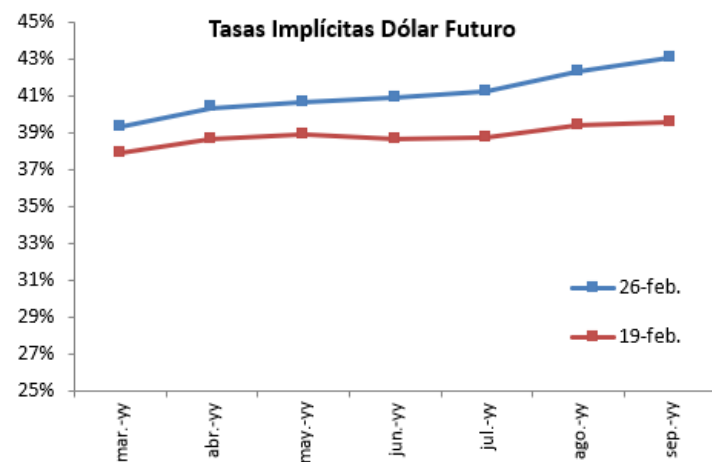

Evolución de Precios de Índices Accionarios, Commodities, Monedas e Integrantes del Panel Merval 25 & Otros



Indices Mercados Accionarios Locales e Internacionales

Ticker	Último Precio	Variación			
		Diaria	Mes	Año	Ult 12 meses
Merval	48.432,27	-1,00%	0,36%	-5,45%	32,97%
S&P500	3.811,15	-0,48%	2,61%	1,47%	22,29%
Dow Jones	30.932,37	-1,50%	3,17%	1,06%	14,74%
Nasdaq	13.192,35	0,56%	0,93%	2,36%	46,90%
FTSE 100	6.483,43	-2,53%	1,19%	0,35%	-1,48%
DAX	13.786,29	-0,67%	2,63%	0,49%	15,95%
CAC 40	5.703,22	-1,39%	5,63%	2,73%	7,41%
Nikkei	28.966,01	-3,99%	4,71%	5,55%	37,00%
EM Index	53,73	-1,34%	0,79%	3,99%	28,94%

Commodities

Producto	Último Precio	Variación			
		Diaria	Mes	Año	Ult 12 meses
WTI	61,50	-3,20%	17,82%	26,75%	26,21%
Brent	64,42	-2,56%	15,28%	24,36%	20,57%
Oro	1728,80	-2,62%	-6,41%	-8,78%	5,41%
Cobre	409,25	-4,01%	15,07%	16,13%	57,16%
Soja	1405,25	-0,05%	2,57%	6,84%	59,51%
Trigo	655,00	-2,49%	-1,21%	2,26%	21,24%
Maíz	555,50	0,14%	1,55%	14,77%	49,93%

Monedas

Producto	Último Precio	Variación			
		Diaria	Mes	Año	Ult 12 meses
ARS USD	89,83	-0,08%	-2,80%	-6,32%	-30,88%
USD EUR	1,21	-0,82%	-0,50%	-1,15%	10,97%
JPY USD	106,57	-0,34%	-1,77%	-3,12%	3,62%
USD GBP	1,39	-0,59%	1,64%	1,92%	7,97%
BRL USD	5,60	-1,47%	-2,35%	-7,22%	-20,59%
DXY Index	90,88	0,83%	0,33%	1,05%	-8,20%

Mercado de Renta Variable Local

Ticker	Último Precio	Variación			
		Diaria	Mes	Año	Ult 12 meses
ALUA	46,35	0,32%	-3,44%	-1,80%	67,33%
BBAR	136,90	-0,87%	-3,56%	-12,05%	17,36%
BHIP	8,69	-1,70%	-3,34%	-7,26%	-18,02%
BMA	202,55	-1,10%	-0,56%	-10,89%	-21,78%
BPAT	66,90	-1,62%	-3,04%	-4,70%	40,69%
BRIO	18,70	-0,80%	-3,86%	-10,95%	6,25%
BYMA	616,50	-1,52%	3,53%	0,08%	117,86%
CECO	13,20	-0,75%	-0,75%	-13,16%	25,71%
CEPU	32,05	-0,62%	-5,60%	-10,72%	22,33%
COME	2,55	-0,78%	5,37%	2,41%	44,86%
CRES	75,80	-2,26%	3,20%	17,52%	87,39%
CTIO	96,00	0,84%	-5,88%	-9,65%	24,84%
CVH	313,50	-0,16%	-10,94%	-25,97%	-0,79%
EDN	27,00	-2,17%	3,45%	-5,59%	35,68%
GCLA	39,00	-0,51%	0,00%	3,59%	8,33%
GGAL	112,65	-2,38%	-2,64%	-10,42%	4,21%
IRSA	58,65	-4,63%	-10,59%	-9,77%	37,10%
LOMA	169,10	-2,73%	7,54%	-6,45%	69,02%
MIRG	1.483,50	-2,01%	-4,90%	-7,05%	95,97%
HARG	123,75	0,20%	3,34%	0,00%	55,08%
PAMP	78,00	-0,13%	-0,57%	0,45%	98,47%
AUSO	56,40	-0,88%	-10,05%	-21,99%	-17,66%
SUPV	56,85	0,26%	5,96%	-9,04%	21,60%
TECO	171,95	-0,58%	-13,59%	-12,56%	-10,51%
TGNO	41,40	-1,66%	-0,24%	-1,08%	21,59%
TGSU	138,85	-1,52%	-8,44%	-9,34%	48,74%
TRAN	26,35	-1,31%	-0,19%	-9,91%	15,32%
TXAR	51,90	0,58%	7,45%	12,22%	138,07%
VALO	25,65	-0,19%	-5,52%	-11,70%	83,87%
YFPD	639,05	-1,14%	8,64%	-7,90%	-8,91%

Fuente: Cohen SA en base a Bloomberg



El presente informe es publicado por Cohen S. A y ha sido preparado por el Departamento de Research de Cohen S. A. El objetivo del presente informe es brindar a su destinatario información general, y no constituye, de ningún modo, oferta, invitación o recomendación de inversión de Cohen S. A para la compra o venta de los valores negociables. El presente informe no debe ser considerado un prospecto de emisión ni una oferta pública. Aunque la información contenida en el presente informe ha sido obtenida de fuentes que Cohen S. A considera confiables, tal información puede ser incompleta o parcial y Cohen S. A no ha verificado en forma independiente la información contenida en este informe, ni garantiza la exactitud de la información, o que no se hayan producido cambios adversos en la situación relativa a los emisores descripta en este informe. Cohen S. A no asume responsabilidad alguna, explícita o implícita, en cuanto a la veracidad o suficiencia de la misma para efectuar la toma de decisión de su inversión. Todas las opiniones o estimaciones vertidas están sujetas a las variaciones intrínsecas y extrínsecas de los mercados.