

Informe Semanal Mercado Local



16 de Octubre de 2020

Nuevos Bonos Dólar Ley Argentina

Cotizacion Dólar Cable

165,31

Mep

152,07

Especie	Precios de Mercado	Precio en Dólares	TIR	TNA	MD	Dólar Cable ult operado	Cierre t-1	Variación 1D
AL29	6.815,00	USD 41,22	17,2%	16,5%	4,98	USD 41,0	USD 41,2	0,0%
AL30	6.720,00	USD 40,65	15,8%	15,2%	5,37	USD 40,7	USD 40,8	-0,4%
AL35	5.873,00	USD 35,53	14,9%	14,4%	8,17	USD 0,0	USD 34,9	1,9%
AE38	6.095,00	USD 36,87	16,6%	15,9%	6,86	USD 36,5	USD 36,9	-0,1%
AL41	5.517,00	USD 33,37	15,6%	15,0%	7,58	USD 33,0	USD 33,2	0,5%

Nuevos Bonos Dólar Ley New York

Especie	Precios de Mercado	Precio en Dólares	TIR	TNA	MD	Dólar Cable ult operado	Cierre t-1	Variación 1D
GD29	7.250,00	USD 43,86	16,0%	15,4%	5,46	USD 0,0	USD 43,0	2,0%
GD30	6.885,00	USD 41,65	15,4%	14,8%	5,79	USD 40,9	USD 41,1	1,4%
GD35	6.010,00	USD 36,36	14,6%	14,1%	8,80	USD 36,5	USD 36,4	-0,2%
GD38	7.000,00	USD 42,34	14,6%	14,1%	7,79	USD 41,0	USD 40,3	5,0%
GD41	6.099,00	USD 36,89	14,3%	13,8%	8,63	USD 38,2	USD 35,6	3,7%
GD46	6.085,00	USD 36,81	14,4%	13,9%	7,69	USD 0,0	USD 36,1	2,1%

Fuente: Cohen SA en base a precios en BYMA

Bonos Soberanos en Dólares

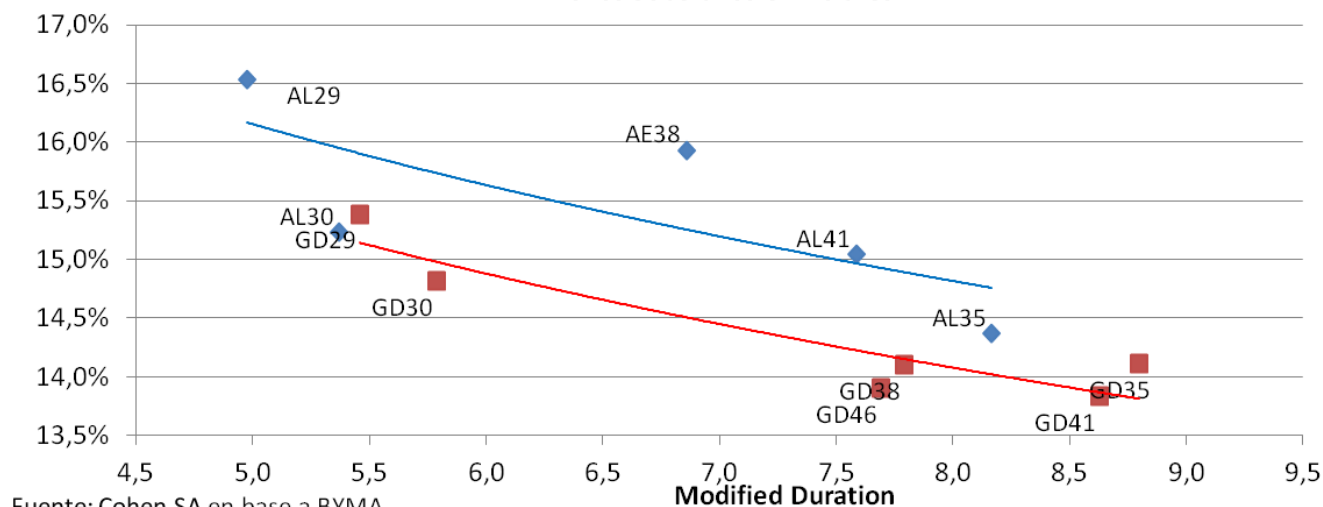

Bonos Ley Argentina - Análisis de Sensibilidad

Especie	Precio en Dólares	TNA	Escenarios				
			14,0%	13,0%	12,0%	11,0%	10,0%
AL29	USD 41,22	16,5%	47,7	50,3	53,1	56,1	59,3
AL30	USD 40,65	15,2%	44,1	46,7	49,4	52,4	55,6
AL35	USD 35,53	14,4%	37,6	40,9	44,7	48,8	53,4
AE38	USD 36,87	15,9%	43,5	46,9	50,6	54,8	59,4
AL41	USD 33,37	15,0%	37,2	40,4	43,9	48,0	52,5

Variación Escenarios				
14,0%	13,0%	12,0%	11,0%	10,0%
15,8%	22,1%	28,9%	36,2%	44,0%
8,5%	14,8%	21,6%	28,9%	36,7%
5,8%	15,2%	25,7%	37,4%	50,4%
18,0%	27,2%	37,4%	48,7%	61,2%
11,5%	21,0%	31,7%	43,7%	57,2%

Nuevos Bonos Dólar Ley New York

Especie	Precio en Dólares	TNA	Escenarios				
			14,0%	13,0%	12,0%	11,0%	10,0%
GD29	USD 43,86	15,4%	47,7	50,3	53,1	56,1	59,3
GD30	USD 41,65	14,8%	44,1	46,7	49,4	52,4	55,6
GD35	USD 36,36	14,1%	37,6	40,9	44,7	48,8	53,4
GD38	USD 42,34	14,1%	43,5	46,9	50,6	54,8	59,4
GD41	USD 36,89	13,8%	37,2	40,4	43,9	48,0	52,5
GD46	USD 36,81	13,9%	37,3	40,4	43,9	47,9	52,4

Variación Escenarios				
14,0%	13,0%	12,0%	11,0%	10,0%
8,8%	14,8%	21,2%	28,0%	35,3%
5,9%	12,1%	18,7%	25,8%	33,4%
3,4%	12,6%	22,8%	34,2%	47,0%
2,7%	10,7%	19,6%	29,5%	40,4%
0,8%	9,4%	19,1%	30,0%	42,2%
1,3%	9,8%	19,4%	30,1%	42,3%

Fuente: Cohen SA en base a precios en BYMA

Bonos Provinciales en Dólares

Bono	Descripción	Precios en U\$S	Yield	Modified Duration	Vencimiento	Emisión (millones)	Valor Residual	Cupón Anual	Interés Corrido	Interés Corriente
BP21	BUENOS 10 7/8 01/26/21	40,52	550,48	0,11	1/26/2021	750,0	33,3	10,88	0,00	26,84%
PBJ21	BUENOS 9.95 06/09/21	39,29	233,06	0,29	6/9/2021	899,5	100,0	9,95	0,00	25,33%
PBF23	BUENOS 6 1/2 02/15/23	38,68	55,01	1,70	2/15/2023	750,0	100,0	6,50	0,00	16,80%
PBM24	BUENOS 9 1/8 03/16/24	38,62	43,44	2,39	3/16/2024	1250,0	100,0	9,13	0,00	23,63%
PBJ27	BUENOS 7 7/8 06/15/27	38,64	28,62	3,90	6/15/2027	1750,0	100,0	7,88	0,00	20,38%
BP28	BUENOS 9 5/8 04/18/28	40,39	27,41	4,21	4/18/2028	400,0	100,0	9,63	0,00	23,83%
BPMD	BUENOS 4 05/01/20	32,25	12,40	#N/A N/A	5/1/2020	63,4	16,7	4,00		12,40%
BPLD	BUENOS 4 05/15/35	39,08	13,74	8,21	5/15/2035	446,5	100,0	4,00	0,00	10,24%
BCITY21	CABA 2021 8,95%	92,53	33,56	0,30	2/19/2021	500,0	34,0	8,95	1,52	9,67%
BCITY27	BUEAIR 7 1/2 06/01/27	75,50	13,97	4,03	6/1/2027	890,0	100,0	7,50	2,90	9,93%
PMY24	MENDOZA 8 3/8 05/19/24	65,63	22,62	2,77	5/19/2024	590,0	0,0	8,38	0,00	12,76%
NRH2	NEUQUE 7 7/8 04/26/21	54,95	369,20	0,08	4/26/2021	260,0	10,0	7,88	1,84	14,33%
NEU25	NEUQUE 7 1/2 04/27/25	51,93	31,40	2,31	4/27/2025	366,0	100,0	7,50	3,60	14,44%
NDT11	NEUQUE 8 5/8 05/12/28	72,35	20,15	2,47	5/12/2028	348,7	94,0	8,63	1,63	11,92%
SARH	SALTA 9 1/2 03/16/22	91,63	21,69	0,69	3/16/2022	185,0	17,7	9,50	0,90	10,37%
SA24D	SALTA 9 1/8 07/07/24	49,84	43,05	1,69	7/7/2024	350,0	100,0	9,13	2,61	18,31%
CO21D	PDCAR 7 1/8 06/10/21	58,73	114,14	0,39	6/10/2021	725,0	100,0	7,13	2,57	12,13%
CO26	PDCAR 7 1/8 10/27/26	56,85	21,58	2,08	10/27/2026	300,0	78,1	7,13	1,28	12,53%
CO27D	PDCAR 7 1/8 08/01/27	53,61	19,85	4,36	8/1/2027	450,0	100,0	7,13	1,56	13,29%
CO24D	PDCAR 7.45 09/01/24	56,70	25,79	2,84	9/1/2024	510,0	100,0	7,45	1,01	13,14%
CH24D	CHACO 9 3/8 08/18/24	42,44	37,52	2,65	8/18/2024	250,0	100,0	9,38	0,00	22,09%
PUL26	CHUBUT 7 3/4 07/26/26	52,38	39,97	1,51	7/26/2026	650,0	100,0	7,75	1,81	14,80%
SF23D	PROVSF 7 03/23/23	70,72	27,93	1,54	3/23/2023	250,0	100,0	7,00	0,53	9,90%
SF27D	PROVSF 6.9 11/01/27	64,46	16,47	4,12	11/1/2027	250,0	100,0	6,90	3,24	10,70%
ERF25	ENTRO 8 3/4 02/08/25	55,23	25,56	3,16	2/8/2025	500,0	100,0	8,75	0,00	15,84%
RIF25	PRIO 9 3/4 02/24/25	45,35	32,95	2,97	2/24/2025	300,0	100,0	9,75	0,00	21,50%
TFU27	TDF27 8.95 04/17/27	68,32	23,07	2,42	4/17/2027	200,0	82,5	8,95	0,07	13,10%
JUS22	JUJUYA 8 5/8 09/20/22	44,19	62,37	1,31	9/20/2022	210,0	100,0	8,63	0,72	19,52%
RND25	PRN 7 3/4 12/07/25	48,33	26,33	3,52	12/7/2025	211,0	0,0	7,75	0,00	16,04%

(1) Fuente: Cohen SA en base a Bloomberg. Precios Clean.

Bonos Provincias Centrales en Dólares

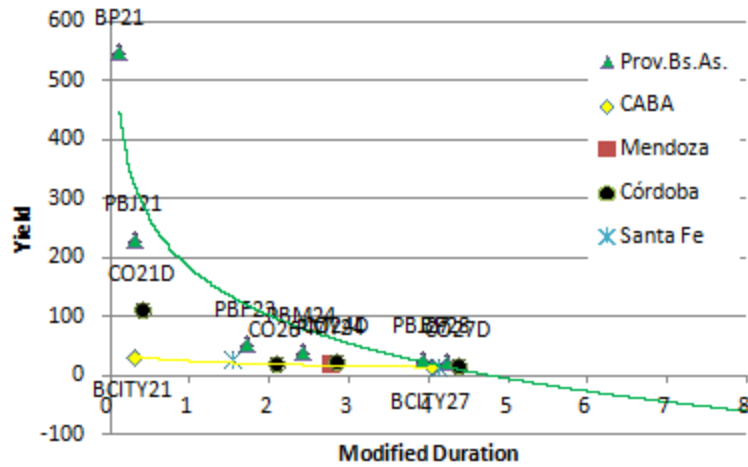

Bonos del Resto de las Provincias en Dólares

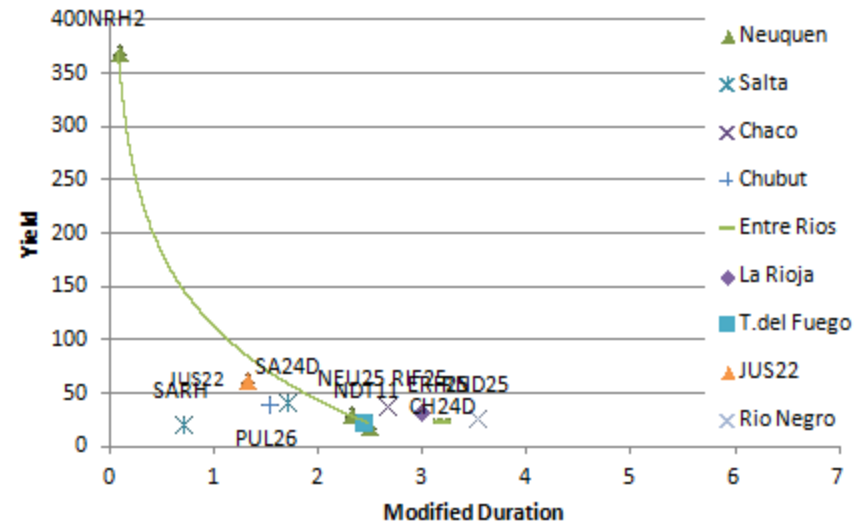

Bonos Provincias Centrales en Dólares

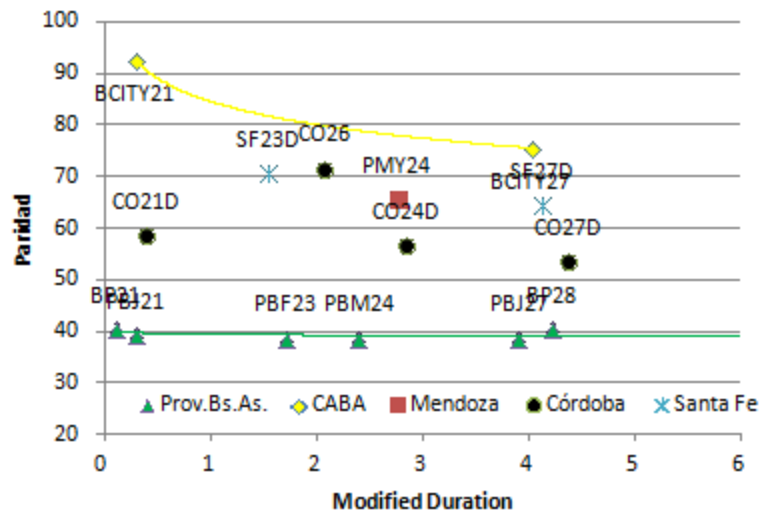

Bonos del Resto de las Provincias en Dólares

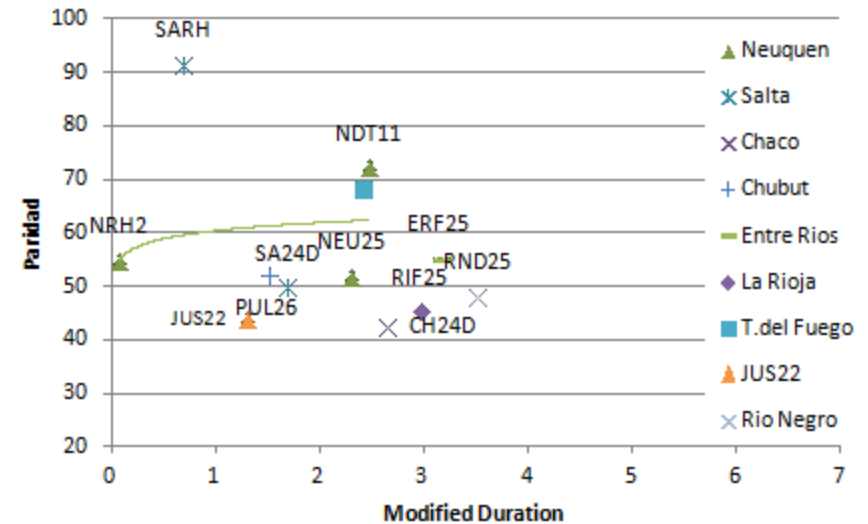

Bonos en Pesos + CER

Bono	Descripción	Precio en BCBA	TNA	Interés Corrido	DM	Vencimiento	Emisión (millones)	Renta Anual	Valor Residual
PR13	Bocon Cons. 6° 2%	634,10	5,01%	0,19	1,61	15-mar-24	666	Tasa fija=2.00	34,43
TC21	BONCER 2021 2,5%	375,25	4,45%	2,31	0,73	22-jul-21	57.390	Tasa fija=2.5%	100,00
TC23	BONCER 4 03/06/23	255,00	3,93%	1,30	2,24	06-mar-23	28.300	Tasa fija=4%	100,00
TC25	BONCER 4 04/27/25	236,00	#iVALOR!	4,94	#N/A N/A	27-Abr-25	29.908	Tasa fija=4%	100,00
DICP	B. DISC \$ Ley Arg.	1759,00	8,46%	36,22	5,97	31-dic-33	10.472	Tasa fija=5.83%	100,00
PARP	B. PAR \$ Ley Arg.	739,90	8,82%	1,57	13,32	31-dic-38	2.861	Tasa fija=1.18%	100,00
CUAP	CUASIPAR en \$	1179,00	8,24%	22,49	11,63	31-dic-45	23.434	Tasa fija=3.31%	100,00
T2X1	BONCER 1.1 04/17/21	112,50	3,90%	0,01	0,48	17-Abr-21	169.218	Tasa fija=1.1%	100,00
TX21	BONCER 2021 1,0%	118,60	4,05%	0,25	0,77	05-ago-21	161.508	Tasa fija=1,00%	100,00
TX22	BONCER 2022 1,2%	110,50	5,35%	0,12	1,37	18-mar-22	173.977	Tasa fija=1.20%	100,00
T2X2	BONCER 1.3 09/20/22	101,00	5,81%	0,12	1,84	20-sep-22	47.464	Tasa fija=1.30%	100,00
TX23	BONCER 2023 1,4%	102,50	6,64%	0,11	2,32	06-mar-23	173.403	Tasa fija=1.40%	100,00
TX24	BONCER 2024 1,6%	95,50	7,37%	0,12	3,22	27-abr-24	333.254	Tasa fija=1.60%	100,00
TX26	BONCER 2 11/09/26	77,00	8,41%	0,26	4,55	09-nov-26	55.822	Tasa fija=2%	100,00
TX28	BONCER 2 1/4 11/09/28	75,60	8,30%	0,30	5,05	09-nov-28	1.861	Tasa fija=2,25%	100,00

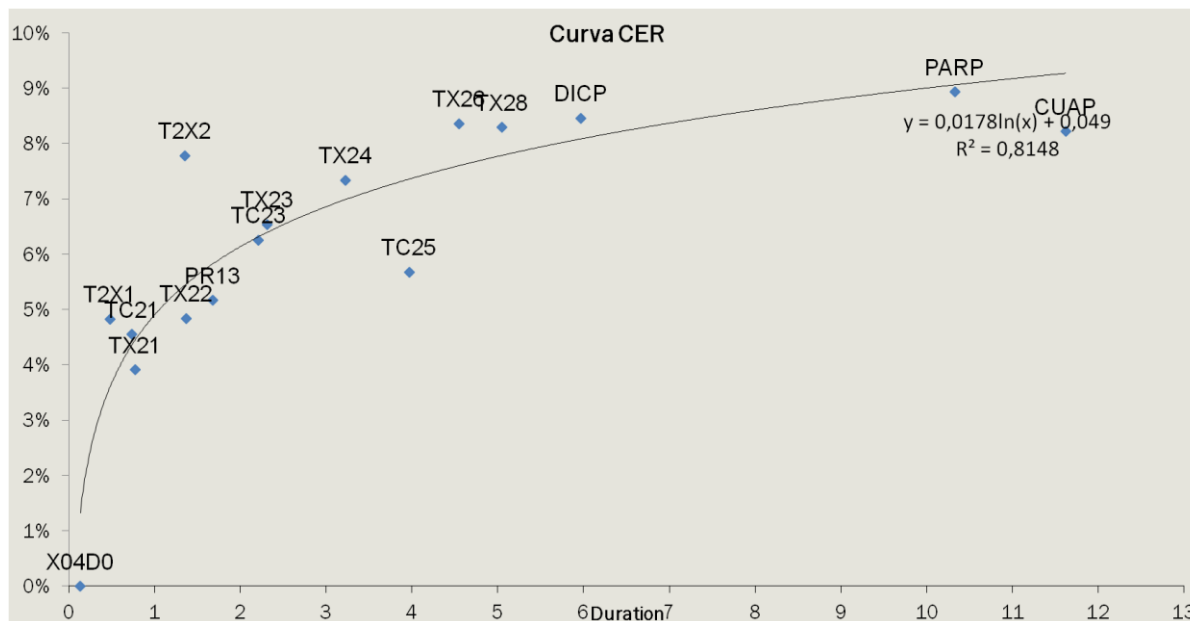

Bonos en Pesos a Tasa Variable (BADLAR)

Bono	Descripción	Precio en BCBA	TNA	Interés Corrido	DM	Vencimiento	Emisión (millones)	Renta Anual	Valor Residual	Paridad
PR15	Bocon Cons. 8°	104,00	146,95%	1,22	0,17	03-mar-20	2.006	29,72%	62,00	164,50
AA22	Bocan 2022 \$ BADLAR + 200 pbs	96,50	44,65%	1,30	0,11	04-mar-22	53.625	31,68%	100,00	95,26
TB21	ARGBAD Float 08/05/21	102,30	42,03%	6,38	0,01	05-ago-21	17.209	30,66%	100,00	96,16

Bonos en Pesos a Tasa Fija

Bono	Descripción	Precio en BCBA	TNA	Interés Corrido	DM	Vencimiento	Emisión (millones)	Renta Anual	Valor Residual	Paridad
TN20	BONTE NOV-2020 26,00%	54,81	1232,75%	10,76	0,04	21-nov-20	147.924	Tasa Fija= 26.00%	100,00	54,35
TO21	BONTE OCT-2021 18,20%	80,13	47,62%	0,86	0,73	03-oct-21	62.500	Tasa Fija= 18.20%	100,00	79,44
TO23	BONTE OCT-2023 16,00%	60,76	39,59%	0,13	1,94	17-oct-23	64.150	Tasa Fija= 16.00%	100,00	60,68
TO26	BONTE OCT-2026 15,50%	48,39	37,91%	0,13	2,72	17-oct-26	96.570	Tasa Fija= 15.50%	100,00	48,32

LECAP

Ticker	Fecha de Vencimiento	Precio (C/100VN)	TNA	DM	Días al Vencimiento	Total Emitido (millones \$)	Pago a finish \$ (C/100VN)
S31L0	10/29/2020	148,65	-34,63%	0,02	13	49.118	147,09

LEDES

Ticker	Fecha de Vencimiento	Precio (C/100VN)	TNA	DM	Días al Vencimiento	Total Emitido (millones \$)
S29O0	10/29/2020	99,283	28,91%	0,02	13	75.949
S30N0	11/30/2020	96,142	36,12%	0,11	45	90.580
S30D0	12/30/2020	93,203	37,51%	0,18	75	116.322
S29E1	1/29/2021	90,178	39,60%	0,25	105	152.739
S26F1	2/26/2021	86,701	43,83%	0,30	133	76.332

Fuente: Bloomberg

Bonos Corporativos Argentinos en Dólares

Sector	Descripción	Precio en U\$S	TNA al Venc	Modified Duration	Remanente (mill U\$S)	Renta Anual	Interes Corrido	Vencimiento	¿Es Rescatable? Fecha Call	Precio	Proximo Cupon	Frecuencia	Legislación
Bancos	Banco Galicia 8,25% Vto. 2026	86,678	10,77	0,63	\$ 250,00	8,25	2,09	7/19/2026	7/19/2021	100,00	1/19/2021	Semestral	NY
	Banco Macro 6,75% Vto. 2026	76,506	11,57	0,83	\$ 400,00	6,75	3,11	11/4/2026	11/4/2021	100,00	11/4/2020	Semestral	NY
	BHIP 9,75% Vto.2020	89,379	113,05	0,10	\$ 149,24	9,75	3,79	11/30/2020			11/30/2020	Semestral	NY
Petróleo & Gas	Pampa Energía 7,375% Vto. 2023	88,128	12,60	2,33	\$ 396,55	7,38	1,82	7/21/2023	11/16/2020	103,69	1/21/2021	Semestral	NY
	Pampa Energía 7,5% Vto. 2027	73,552	13,97	4,46	\$ 644,29	7,50	1,79	1/24/2027	1/24/2022	103,75	1/24/2021	Semestral	NY
	Pampa Energía 9,125% Vto. 2029	77,097	13,78	5,33	\$ 292,53	9,13	0,13	4/15/2029	4/15/2024	104,56	4/15/2021	Semestral	NY
	Pan American E. 7,875% Vto. 2021	99,503	8,79	0,51	\$ 166,67	7,88	3,57	5/7/2021			11/7/2020	Semestral	NY
	CGCSA 9,5% Vto. 2021	75,805	39,92	0,80	\$ 93,38	9,50	4,30	11/7/2021	11/16/2020	102,38	11/7/2020	Semestral	NY
	YPF 8,5% Vto. 2021	92,487	28,11	0,38	\$ 412,65	8,50	0,64	3/23/2021			3/23/2021	Semestral	NY
	YPF 8,75% Vto. 2024	76,169	18,36	2,72	\$ 1.522,17	8,75	0,39	4/4/2024			4/4/2021	Semestral	NY
	YPF 8,50% Vto. 2025	67,928	19,00	3,41	\$ 1.500,00	8,50	1,94	7/28/2025			1/28/2021	Semestral	NY
	YPF 6,95% Vto. 2027	62,822	16,20	4,60	\$ 1.000,00	6,95	1,72	7/21/2027			1/21/2021	Semestral	NY
	YPF 8,5% Vto. 2029	64,505	16,26	5,03	\$ 500,00	8,50	2,67	6/27/2029	3/27/2029	100,00	12/27/2020	Semestral	NY
	TecPetrol 4,875% Vto 2022	92,079	9,01	1,93	\$ 500,00	4,88	1,73	12/12/2022	12/12/2020	102,44	12/12/2020	Semestral	NY
	Utilities	Edenor 9,75% Vto. 2022	74,541	26,94	1,53	\$ 98,28	9,75	4,74	10/25/2022	11/16/2020	101,22	10/25/2020	Semestral
Transener 9,75% Vto. 2021		81,661	37,64	0,67	\$ 100,54	9,75	1,76	8/15/2021	11/16/2020	100,00	2/15/2021	Semestral	NY
TGS 6,75% % Vto.2025		83,519	11,52	3,57	\$ 500,00	6,75	3,15	5/2/2025	5/2/2022	103,38	11/2/2020	Semestral	NY
Albanesi 9,625% Vto.2023		55,072	36,76	1,94	\$ 336,00	9,63	2,22	7/27/2023	11/16/2020	104,81	1/27/2021	Semestral	NY
Capex 6,875% Vto. 2024		82,742	13,07	2,89	\$ 300,00	6,88	2,96	5/15/2024	5/15/2021	103,44	11/15/2020	Semestral	NY
Genneia SA 8,75% Vto. 2022		79,329	29,65	1,03	\$ 500,00	8,75	2,19	1/20/2022	11/16/2020	104,38	1/20/2021	Semestral	NY
AES 7,75% Vto. 2024		69,578	21,02	2,55	\$ 300,00	7,75	1,68	2/2/2024	2/2/2021	103,88	2/2/2021	Semestral	NY
StoneWay Cap. 10% Vto. 2027		41,765	29,74	3,72	\$ 588,91	10,00	0,00	3/1/2027	3/1/2022	105,00	3/1/2021	Semestral	NY
YPFLuz 10% Vto. 2026		70,827	18,41	3,77	\$ 400,00	10,00	2,36	7/25/2026	7/25/2023	105,00	1/25/2021	Semestral	NY
YPFLuz 10,24% Vto. 2021		101,252	11,56	0,52	\$ 100,00	10,24	1,96	5/10/2021			11/10/2020	Semestral	Argentina
Otros	IRSA 10% Vto. 2020	83,948	274,44	0,06	\$ 181,52	10,00	1,81	11/15/2020	Field Not Appli	Field Not Appli	11/15/2020	Semestral	Argentina
	IRCP 8,75% Vto. 2023	74,745	22,87	1,96	\$ 360,00	8,75	0,66	3/23/2023	10/21/2020	104,38	3/23/2021	Semestral	NY
	Clisa 9,5% Vto. 2023	43,419	48,99	1,78	\$ 29,96	9,50	2,38	7/20/2023	11/16/2020	104,75	1/20/2021	Semestral	NY
	Raghsa 7,25% Vto. 2024	86,625	12,14	2,87	\$ 91,89	7,25	0,58	3/21/2024	3/21/2021	103,63	3/21/2021	Semestral	NY
	Aeropuerto Arg. 2000 6,875% 2027	68,588	22,34	2,13	\$ 44,77	6,88	1,47	2/1/2027	2/6/2022	103,44	11/2/2020	Trimestral	NY
	Aeropuerto Arg. 2000 9,375% 2027	66,85			\$ 311,82	9,38		2/1/2027	2/6/2022	103,44	01/05/2021	Trimestral	NY
	Arcor 6% Vto.2023	91,684	9,54	2,38	\$ 500,00	6,00	1,73	7/6/2023	11/16/2020	103,00	1/6/2021	Semestral	NY
	Mastellone 12,625% Vto. 2021	79,189	51,16	0,53	\$ 199,69	12,63	3,75	7/3/2021	11/16/2020	100,00	1/3/2021	Semestral	NY
	Arcos Dorados 6,625% Vto. 2023	106,063	4,38	2,66	\$ 216,59	6,63	0,42	9/27/2023			3/27/2021	Semestral	NY
	Adecoagro 6% Vto. 2027	101,361	5,77	5,59	\$ 500,00	6,00	0,48	9/21/2027	9/21/2022	103,00	3/21/2021	Semestral	NY
	Aluar 6,7% Vto. 2024	95,776	8,18	3,13	\$ 150,00	6,70	0,20	4/9/2024			1/9/2021	Semestral	Argentina
	Telecom 6,5% Vto. 2021	95,725	13,52	0,60	\$ 103,69	6,50	2,26	6/15/2021	11/16/2020	101,63	12/15/2020	Semestral	NY
	Telecom 8% Vto. 2026	84,701	11,74	4,26	\$ 400,00	8,00	2,04	7/18/2026	7/18/2023	104,00	1/18/2021	Semestral	NY

Fuente: Bloomberg

Precio de Futuro en ROFEX

Vencimiento	16-oct		Dólar Cierre 77,53			9-oct		Dólar Cierre 77,14		
	Precio de Ajuste	Tasa implícita	Volúmen del día	Open Interest	Variación	Precio de Ajuste	Tasa implícita	Volúmen del día	Open Interest	
oct-20	78,47	29,6%	51.600	3.326.581	-0,3%	78,72	34%	233.000	3.259.587	
nov-20	82,75	54,6%	61.000	740.046	1,0%	81,92	43%	92.000	702.188	
dic-20	87,35	60,8%	24.000	799.475	2,2%	85,51	48%	84.000	770.363	
ene-21	91,50	61,5%	11.000	346.403	2,6%	89,16	50%	75.000	285.438	
feb-21	96,01	64,5%	26.000	195.855	3,3%	92,95	53%	40.000	168.613	
mar-21	99,30	61,7%	2.000	102.100	2,0%	97,37	57%	7.000	42.905	
abr-21	105,50	67,2%	1.000	35.903	3,7%	101,75	57%	2.000	14.716	
may-21	107,50	62,2%	1.000	14.719	1,9%	105,50	57%	N/A	5.280	
jun-21	110,90	61,1%	N/A	5.459	1,9%	108,86	57%	1.000	9.445	
jul-21	113,50	58,8%	N/A	7.163	0,9%	112,45	56%	3.000	3.135	

Total 182.600 5.591.773 537.000 5.261.670

Fuente: Cohen SA en base a Bloomberg

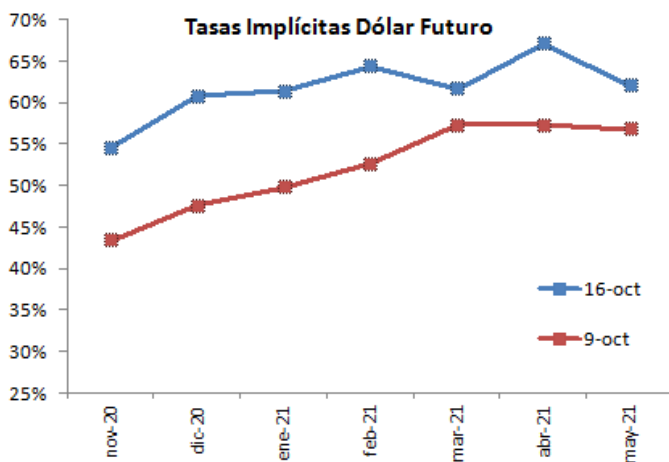

Fuente: Cohen SA en base a Bloomberg

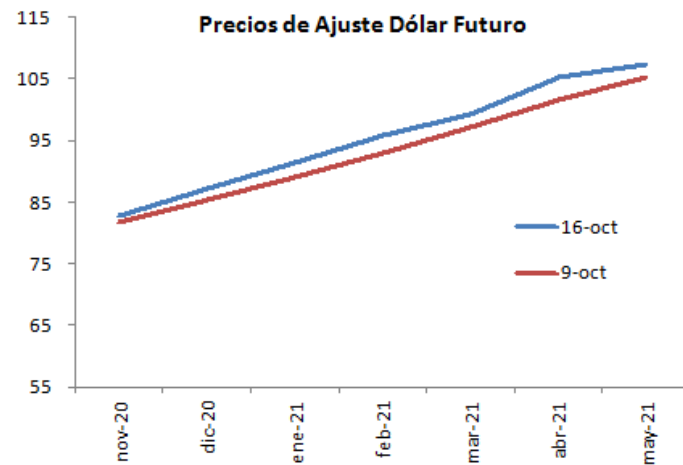

Fuente: Cohen SA en base a Bloomberg

Evolución de Precios de Índices Accionarios, Commodities, Monedas e Integrantes del Panel Merval & Otros



Indices Mercados Accionarios Locales e Internacionales

Ticker	Último Precio	Variación			
		Diaria	Mes	Año	Ult 12 meses
Merval	49.024,09	1,63%	18,82%	17,64%	53,35%
S&P500	3.483,81	0,01%	3,59%	7,83%	16,66%
Dow Jones	28.606,31	0,39%	2,97%	0,24%	6,86%
Nasdaq	11.671,56	-0,36%	4,51%	30,08%	44,28%
FTSE 100	5.919,58	1,49%	0,91%	-21,52%	-17,22%
DAX	12.908,99	1,62%	1,16%	-2,57%	2,18%
CAC 40	4.935,86	2,03%	2,76%	-17,43%	-12,43%
Nikkei	23.410,63	-0,41%	0,97%	-1,04%	4,08%
EM Index	45,56	0,35%	3,33%	1,54%	9,04%

Commodities

Producto	Último Precio	Variación			
		Diaria	Mes	Año	Ult 12 meses
WTI	40,88	-0,20%	1,64%	-33,05%	-23,39%
Brent	42,93	-0,53%	4,84%	-34,95%	-27,75%
Oro	1900,80	-0,13%	0,70%	24,80%	27,74%
Cobre	306,75	-0,58%	1,15%	8,56%	16,72%
Soja	1050,00	-1,15%	2,59%	11,35%	13,15%
Trigo	625,25	1,13%	8,17%	11,90%	21,82%
Maíz	402,00	-0,43%	6,07%	3,68%	2,62%

Monedas

Producto	Último Precio	Variación			
		Diaria	Mes	Año	Ult 12 meses
ARS USD	77,53	-0,07%	-1,74%	-22,77%	-24,74%
USD EUR	1,17	0,09%	-0,03%	4,50%	5,83%
JPY USD	105,40	0,05%	0,08%	3,05%	3,19%
USD GBP	1,29	0,05%	-0,04%	-2,58%	0,65%
BRL USD	5,65	-0,56%	-0,65%	-28,62%	-26,42%
DXY Index	93,68	-0,19%	-0,22%	-2,81%	-4,41%

Mercado de Renta Variable Local

Ticker	Último Precio	Variación			
		Diaria	Mes	Año	Ult 12 meses
ALUA	53,70	-0,74%	14,74%	65,74%	127,06%
BBAR	142,60	6,54%	17,37%	1,49%	43,17%
BHIP	9,31	0,11%	-0,43%	-33,97%	-2,10%
BMA	216,95	3,49%	10,79%	-15,94%	29,00%
BPAT	71,40	3,33%	10,70%	63,39%	136,03%
BRIO	20,30	2,01%	4,10%	23,03%	46,04%
BYMA	527,00	-1,68%	5,19%	67,69%	145,06%
CECO	15,00	0,67%	7,91%	7,91%	66,67%
CEPU	34,25	0,14%	19,24%	0,70%	78,86%
COME	2,72	-1,45%	7,51%	53,11%	99,32%
CRES	47,15	-2,47%	23,22%	-5,91%	37,12%
CTIO	104,00	-1,42%	-0,48%	48,57%	138,53%
CVH	402,00	4,28%	18,41%	31,80%	124,58%
EDN	21,85	6,67%	16,04%	9,77%	17,33%
GCLA	32,80	2,50%	5,13%	-0,91%	17,99%
GGAL	109,95	4,19%	7,93%	-6,00%	29,15%
IRSA	42,75	0,10%	26,52%	0,49%	46,03%
LOMA	147,15	2,96%	18,06%	27,14%	88,71%
MIRG	1.112,50	3,01%	-1,42%	52,40%	258,87%
MOLA	645,00	1,74%	26,35%	81,69%	101,56%
PAMP	64,80	0,97%	30,93%	56,83%	75,31%
SAMI	130,75	0,58%	1,55%	13,20%	70,92%
SUPV	51,20	4,18%	5,89%	-3,01%	30,79%
TECO	240,10	1,16%	30,49%	40,57%	71,26%
TGNO	43,15	1,53%	18,38%	7,34%	-7,80%
TGSU	129,95	1,80%	35,81%	45,74%	47,35%
TRAN	26,40	0,38%	6,88%	1,54%	22,51%
TXAR	51,10	3,02%	31,87%	99,22%	215,43%
VALO	26,40	0,38%	22,22%	97,01%	266,67%
YFPD	586,45	-1,63%	17,48%	-29,19%	-3,25%

Fuente: Cohen SA en base a Bloomberg

Informe de Renta Variable –
Mercado Local al Cierre del 16 de Octubre de 2020



Empresa	Ticker	Moneda	Precio Cierre	Capital Social	Patrimonio Neto	Deuda Financiera Neta	Capitalización Bursátil		Utilidad Neta		Resultado Operativo		EBITDA		Ingresos por Ventas	
							En Pesos	En Dólares	Ult.12 Meses	Mismo Período Año Ant.	Ult.12 Meses	Mismo Período Año Ant.	Ult.12 Meses	Mismo Período Año Ant.	Ult.12 Meses	Mismo Período Año Ant.
Siderúrgico																
Ternium Argentina	TXAR	Pesos	50,90	4.517,1	183.227,9	-7.848,6	229.920,1	1.390,5	32.269	27.236	7.134	11.084	11.534	13.413	72.713	71.658
Aluar	ALUA	Pesos	53,90	2.800,0	33.927,3	26.466,8	150.920,0	912,7	-5	5.880	4.318	8.822	8.778	11.326	66.297	40.504
Tenaris	TS	Dolares	5,22	1.180,5	12.156,2	-697,4	6.162,4		332	810	366	861	1.014	1.430	3.869	7.143
Petróleo y Derivados																
YPF	YPFD	Pesos	607,00	393,3	591.753,0	555.635,0	238.741,0	1.443,9	-19.674	24.361	-16.845	10.631	201.867	135.065	722.358	490.904
Petrobras Brasil	APBR	Reales	19,30	13.044,5	234.925,0	379.972,0	250.926,9		-12.417	22.849	23.622	59.161	139.266	116.570	306.858	355.374
Carbochlor	CARC	Pesos	3,23	1.091,6	864,2	-242,5	3.525,9	21,3	52	282	49	15	93	49	471	341
Alimentos																
Ledesma	LEDE	Pesos	24,50	439,7	8.625,3	12.071,3	10.773,0	65,2	736	-1.518	3.122	1.816	4.326	2.580	30.751	19.929
San Miguel	SAMI	Pesos	130,75	71,2	17.580,3	16.865,5	9.303,0	56,3	-311	-863	764	2.228	947	2.914	11.636	10.790
Materias Primas / Otros																
Celulosa	CELU	Pesos	20,75	101,0	4.124,9	9.830,8	2.095,2	12,7	-2.224	-1.127	619	1.080	1.918	1.870	14.595	11.618
Holcim Argentina	HARG	Pesos	117,75	365,7	17.369,7	-829,5	43.066,2	260,5	1.788	2.198	2.101	1.522	3.457	2.400	19.431	14.125
Loma Negra	LOMA	Pesos	153,70	596,0	31.718,9	14.608,3	91.609,2	554,0	2.649	7.483	7.483	11.339	11.339	38.972	38.972	
Fiplasto	FIPL	Pesos	5,91	71,4	242,7	495,9	422,2	2,6	-93	-25	-97	-103	-35	-91	933	623
Maquinaria y Electrónico																
Mirgor	MIRG	Pesos	1113,00	18,0	9.212,8	-1.943,6	20.034,0	121,2	2.549	-836	1.835	-2.889	2.529	-2.467	52.297	34.621
Agrometal	AGRO	Pesos	17,95	100,0	551,1	46,8	1.795,0	10,9	-141	21	95	114	129	119	1.414	810
Sector No Transable																
Energeticas y Distribuidoras																
Central Puerto	CEPU	Pesos	35,35	1.514,0	67.829,9	35.722,2	53.520,7	323,7	9.448	8.408	32.770	23.642	37.736	25.862	38.932	23.007
Edenor	EDN	Pesos	26,40	875,1	64.300,0	6.631,5	23.102,0	139,7	12.723	2.978	22.214	1.339	27.518	4.606	94.488	60.929
Pampa Energia	PAMP	Pesos	78,10	1.591,8	130.694,0	86.085,0	124.320,0	751,9	10.303	25.725	12.973	36.871	38.786	45.700	162.552	134.240
Transener	TRAN	Pesos	26,30	444,7	17.019,0	1.375,3	11.694,9	70,7	3.985	3.055	7.892	5.401	9.020	6.079	14.479	9.838
Transp. de Gas del Sur	TGSU2	Pesos	158,20	765,1	53.640,0	23.379,0	121.030,9	732,0	13.827	12.060	20.935	15.543	25.169	18.284	51.502	38.295
Transp.de Gas del Norte	TGNO4	Pesos	43,40	439,4	47.080,1	2.452,7	19.068,8	115,3	4.449	4.192	6.497	4.639	12.272	8.749	19.056	13.337
Metrogas	METR	Pesos	20,00	569,2	15.645,5	7.364,5	9.989,0	60,4	-1.467	3.076	4.502	5.037	6.472	6.436	58.906	42.856
Distr.de Gas Cuyana	DGCU2	Pesos	20,00	202,4	9.104,4	-875,8	4.047,0	24,5	1.230	1.111	2.315	2.008	2.859	2.350	13.860	8.780
Comunicaciones																
Telecom Argentina (*)	TECO2	Pesos	240,00	2.153,7	330.433,0	142.188,0	516.885,1	3.126,0	-3.079	3.066	124.022	-88.330	192.753	-49.998	255.458	181.676
Cablevisión Holding SA	CVH	Pesos	404,00	180,6	135.542,0	133.554,0	72.979,0	441,4	-1.726		16.794		81.768		255.458	
Grupo Clarin	GCLA	Pesos	32,80	106,8	9.905,7	-1.755,6	3.502,2	21,2	-2.090		286		1.545		25.405	
Real Estate																
Irsa	IRSA	Pesos	51,10	578,7	28.710,0	252.925,0	29.570,3	178,8	-26.381	-3.203	-8.382	12.737	5.244	18.031	91.163	15.560
Cresud	CRES	Pesos	49,25	501,6	9.112,0	264.173,0	24.705,9	149,4	-25.935	-2.403	-2.963	15.083	10.990	20.240	119.092	25.564
Consultatio	CTIO	Pesos	104,00	409,9	30.339,3	-6.424,2	42.630,3	257,8	901	1.768	1.991	2.142	2.363	2.318	6.065	2.534
Irsa Prop Comerc	IRCP	Pesos	300,00	126,0	71.484,7	28.943,8	37.804,2	228,6	17.090	-18.033	30.678	5.130	30.970	5.266	11.672	10.171
Holding y Otros																
Bolsas y Mercados Arg.	BYMA	Pesos	527,00	76,3	16.193,8	-31.148,4	40.183,8	243,0	1.939		2.895		3.110		3.557	
Comercial del Plata	COME	Pesos	2,71	2.518,6	18.502,1	1.570,9	6.825,3	41,3	325	4.704	1.172	-796	2.082	-318	25.386	8.759
Autopistas del Sol	AUSO	Pesos	51,50	88,4	7.324,3	-1.034,3	4.551,8	27,5	-3.384	7.751	-6.114	6.312	-6.027	7.119	9.031	3.680
Boldt	BOLT	Pesos	4,78	1.700,0	5.423,7	-328,9	8.126,0	49,1	107	402	413	525	581	607	2.877	2.042
Dycasa	DYCA	Pesos	65,00	30,0	847,1	249,5	1.950,0	11,8	-87	90	278	184	366	209	5.947	2.989

Empresa	Ticker	Moneda	Cierre de Balance	Fecha Ultimo Balance	Precio / Rdo. Integral por Acción Trailing	Price Earning Trailing	ROE Ratio	Enterprise Value / EBITDA	Return on Capital Employed (ROCE)	Price / Sales Trailing	Price / Book Value	Analisis Dividendos		Ratios de Solvencia	
												Dividendos (ult. 12 meses)	Dividend Yield	Deuda Financ. Neta / EBITDA	D.F.N. / (D.F.N. + P.Net)
Siderúrgico															
Ternium Argentina	TXAR	Pesos	31-dic	30-jun-20	5,94	7,13	17,6%	19,25	5,1%	3,16	1,25	1158	0,5%	-0,68	-4,5%
Aluar	ALUA	Pesos	30-jun	31-mar-20		-32973,56	0,0%	20,21	5,7%	2,28	4,45	3612	2,4%	3,02	43,8%
Tenaris	TS	Dolares	31-dic	30-sep-19		18,54	2,7%	5,39	2,8%	1,59	0,51	484	7,9%	-0,69	-6,1%
Petróleo y Derivados															
YPF	YFPD	Pesos	31-dic	31-mar-20	1,28	-12,13	-3,3%	3,94	-1,3%	0,33	0,40	2300	1,0%	2,75	48,4%
Petrobras Brasil	APBR	Reales	31-dic	31-mar-20		-20,21	-5,3%	4,53	5,9%	0,82	1,07	0	0,0%	2,73	61,8%
Carbochlor	CARC	Pesos	31-dic	31-mar-20		68,42	6,0%	35,14	5,6%	7,48	4,08	0	20,3%	-2,60	-39,0%
Alimentos															
Ledesma	LEDE	Pesos	31-may	31-may-20		14,64	8,5%	5,28	12,9%	0,35	1,25	0	0,0%	2,79	58,3%
San Miguel	SAMI	Pesos	31-dic	31-mar-20	-19,62	-29,90	-1,8%	27,62	2,8%	0,80	0,53	256	2,8%	17,80	49,0%
Materias Primas / Otros															
Celulosa	CELU	Pesos	31-may	31-may-20	-0,94	-0,94	-53,9%	6,22	1,9%	0,14	0,51	0	0,0%	5,13	70,4%
Holcim Argentina	HARG	Pesos	31-dic	31-mar-20		24,08	10,3%	12,22	8,8%	2,22	2,48	0	0,0%	-0,24	-5,0%
Loma Negra	LOMA	Pesos	31-dic	30-jun-20		34,58	8,4%	9,37	12,9%	2,35	2,89	0	0,0%	1,29	31,5%
Fiplasto	FIPL	Pesos	30-jun	30-sep-19		-4,54	-38,3%	-26,10	-14,8%	0,45	1,74	0	0,0%	-14,10	67,1%
Maquinaria y Electrónico															
Mirgor	MIRG	Pesos	31-dic	31-mar-20		7,86	27,7%	7,15	23,2%	0,38	2,17	18	0,1%	-0,77	-26,7%
Agrometal	AGRO	Pesos	31-dic	30-sep-19	-37,65	-12,71	-25,6%	14,24	18,5%	1,27	3,26	0	0,0%	0,36	7,8%
Sector No Transable															
Energeticas y Distribuidoras															
Central Puerto	CEPU	Pesos	31-dic	30-jun-20	5,68	5,66	13,9%	2,36	26,8%	1,37	0,79	1075	2,0%	0,95	34,5%
Edenor	EDN	Pesos	31-dic	31-mar-20		1,82	19,8%	1,08	16,6%	0,24	0,36	0	0,0%	0,24	9,3%
Pampa Energia	PAMP	Pesos	31-dic	30-jun-20		12,07	7,9%	5,42	1,8%	0,76	0,95	586	0,5%	2,22	39,7%
Transener	TRAN	Pesos	31-dic	31-dic-19	2,91	2,93	23,4%	1,45	23,8%	0,81	0,69	3064	26,2%	0,15	7,5%
Transp. de Gas del Sur	TGSU2	Pesos	31-dic	31-mar-20		8,75	25,8%	5,74	21,4%	2,35	2,26	6899	59,0%	0,93	30,4%
Transp.de Gas del Norte	TGNO4	Pesos	31-dic	31-mar-20		4,29	9,5%	1,75	10,4%	1,00	0,41	3866	20,3%	0,20	5,0%
Metrogas	METR	Pesos	31-dic	30-jun-20	-1,15	-6,81	-9,4%	2,68	11,7%	0,17	0,64	0	0,0%	1,14	32,0%
Distr.de Gas Cuyana	DGCU2	Pesos	31-dic	31-mar-20		3,29	13,5%	1,11	19,3%	0,29	0,44	0	0,0%	-0,31	-10,6%
Comunicaciones															
Telecom Argentina (*)	TECO2	Pesos	31-dic	31-mar-20	-95,35	-167,87	-0,9%	3,42	23,5%	2,02	1,56	35528	6,9%	0,74	30,1%
Cablevisión Holding SA	CVH	Pesos	31-dic	31-mar-20	67,08	-42,28	-1,3%	2,53	0,9%	0,29	0,54	0	0,0%	1,63	49,6%
Grupo Clarin	GCLA	Pesos	31-dic	30-sep-19	-2,80	-1,68	-21,1%	1,13	-9,2%	0,14	0,35	0	0,0%	-1,14	-21,5%
Real Estate															
Irsa	IRSA	Pesos	30-jun	31-mar-20	-0,98	-1,12	-91,9%	53,87	-3,9%	0,32	1,03	0	0,0%	48,23	89,8%
Cresud	CREC	Pesos	30-jun	31-mar-20	-0,75	-0,95	-284,6%	26,29	-3,5%	0,21	2,71	0	0,0%	24,04	96,7%
Consultatio	CTIO	Pesos	31-dic	31-mar-20	40,74	47,31	3,0%	15,32	7,1%	7,03	1,41	1950	4,6%	-2,72	-26,9%
Irsa Prop Comerc	IRCP	Pesos	30-jun	30-jun-20		2,21	23,9%	2,16	25,3%	3,24	0,53	822	2,2%	0,93	28,8%
Holding y Otros															
Bolsas y Mercados Arg.	BYMA	Pesos	31-dic	31-mar-20		20,73	12,0%	2,90		11,30	2,48	569	1,4%	-10,01	208,3%
Comercial del Plata	COME	Pesos	31-dic	31-mar-20	-9,03	21,02	1,8%	4,03	5,4%	0,27	0,37	204	3,0%	0,75	7,8%
Autopistas del Sol	AUSO	Pesos	31-dic	31-dic-19		-1,35	-46,2%	-0,58		0,50	0,62	2602	57,2%		
Boldt	BOLT	Pesos	31-oct	31-ene-20	227,87	75,91	2,0%	13,42	5,3%	2,82	1,50	75	0,9%	-0,57	-6,5%
Dycasa	DYCA	Pesos	31-dic	30-sep-19	-49,20	-22,33	-10,3%	6,01	21,6%	0,33	2,30	0	0,0%	0,68	22,8%

Empresa	Ticker	Precio Cierre	Capital Social	Capitalización Bursátil		Utilidad Neta		Rdo Intermediación Financiera Neta		Ingresos Netos por Servicios		Ingresos Netos Financieros	
				En Pesos	En Dólares	Ult.12 Meses	Mismo Periodo Año Ant.	Ult.12 Meses	Mismo Periodo Año Ant.	Ult.12 Meses	Mismo Periodo Año Ant.	Ult.12 Meses	Mismo Periodo Año Ant.
Banco Macro	BMA	230,00	639,4	147.062,0	889,4	40.274	23.448	48.136	32.876	17.190	14.278	85.259	52.327
Grupo Financiero Galicia	GGAL	114,40	1.426,8	163.221,9	987,1	36.531	30.510	49.209	38.200	25.630	21.727	59.676	21.700
Banco Francés	FRAN	143,00	612,7	87.610,4	529,8	24.318	18.824	33.146	24.898	8.275	6.799	65.638	37.815
Banco Hipotecario	BHIP	9,31	1.500,0	13.965,0	84,5	1.306	1.717	2.381	1.881	5.058	3.690	1.923	820
Banco Patagonia	BPAT	71,40	719,1	51.347,0	310,5	16.957	10.249	23.800	14.778	5.149	4.140	36.900	21.239
Santander Río	BRIO	20,30	4.315,5	87.604,7	529,8	15.700	18.086	3.370	23.035	18.724	10.995	69.529	53.497
Banco Supervielle	SUPV	55,30	456,7	25.256,8	152,7	3.267	4.090	2.160	4.246	7.409	5.333	21.446	7.335
Grupo Financiero Valores	VALO	26,40	26,4	22.166,0	134,1	1.859		2.948		187		3.998	

Empresa	Ticker	Cierre de Balance	Fecha Último Balance	Patrimonio Neto	Total Activo	Patrimonio Neto/ Activos	Price Earning Trailing	Price / Book Value	ROE Ratio	ROA Ratio	Cap. Bursátil / Rdo. Intern. Financ. Neto	Rdo. Intern. Financ. Neto / Activos
Grupo Financiero Galicia	GGAL	31-dic	30-jun-20	141.015	892.994	15,8%	4,47	1,16	25,9%	4,1%	3,32	5,5%
Banco Francés	FRAN	31-dic	30-jun-20	94.949	542.080	17,5%	3,60	0,92	25,6%	4,5%	2,64	6,1%
Banco Hipotecario	BHIP	31-dic	30-jun-20	13.910	121.204	11,5%	10,69	1,00	9,4%	1,1%	5,87	2,0%
Banco Patagonia	BPAT	31-dic	30-jun-20	38.308	251.603	15,2%	3,03	1,34	44,3%	6,7%	2,16	9,5%
Santander Río	BRIO	31-dic	30-jun-20	95.408	841.101	11,3%	5,58	0,92	16,5%	1,9%	26,00	0,4%
Banco Supervielle	SUPV	31-dic	30-jun-20	28.804	226.551	12,7%	7,73	0,88	11,3%	1,4%	11,69	1,0%
Grupo Financiero Valores	VALO	31-dic	30-jun-20	4.961	62.165	8,0%	11,92	4,47	37,5%	3,0%	7,52	4,7%

Fuente: Cohen SA en base a Económica.

El presente informe es publicado por Cohen S. A y ha sido preparado por el Departamento de Research de Cohen S. A. El objetivo del presente informe es brindar a su destinatario información general, y no constituye, de ningún modo, oferta, invitación o recomendación de inversión de Cohen S. A para la compra o venta de los valores negociables. El presente informe no debe ser considerado un prospecto de emisión ni una oferta pública. Aunque la información contenida en el presente informe ha sido obtenida de fuentes que Cohen S. A considera confiables, tal información puede ser incompleta o parcial y Cohen S. A no ha verificado en forma independiente la información contenida en este informe, ni garantiza la exactitud de la información, o que no se hayan producido cambios adversos en la situación relativa a los emisores descripta en este informe. Cohen S. A no asume responsabilidad alguna, explícita o implícita, en cuanto a la veracidad o suficiencia de la misma para efectuar la toma de decisión de su inversión. Todas las opiniones o estimaciones vertidas están sujetas a las variaciones intrínsecas y extrínsecas de los mercados.